

SITUACION DE CÁNCER EN LA REGION AYACUCHO 2023

Tendencia de casos de cáncer por sexo y año. Ayacucho 2012-2023*



Fuente: Notiweb/Epidemiología-DIRESA Ayacucho

Características generales de los casos de cáncer. Ayacucho 2023*

Variables	N°	%
Sexo		
Femenino	160	60.6
Masculino	104	39.4
Curso de vida		
Niño	5	1.9
Adolescente	2	0.8
Joven	17	6.4
Adulto	108	40.9
Adulto mayor	132	50.0
Grado de instrucción		
Sin instrucción	22	8.3
Primaria	151	57.2
Secundaria	52	19.7
Superior Técnica	23	8.7
Superior Universitaria	15	5.7
Lugar de diagnóstico y/o tratamiento inicial		
Diagnosticado en el Hospital desde la fecha de inicio de Registro, recibiendo tratamiento inicial en otra institución	75	28.4
Diagnosticado y tratado inicialmente (total o parcial) en el Hospital reportante	107	40.5
Diagnosticado en otra institución y recibiendo todo o parte del tratamiento inicial en el hospital reportante	49	18.6
Diagnosticado y recibiendo todo el tratamiento inicial en otra institución	28	10.6
[Diagnosticado y tratado en el hospital reportante anteriormente a la fecha de inicio de registro	2	0.8
Desconoce	3	1.1

Casos de cáncer por provincia de Residencia. Ayacucho 2023*

Provincia residencia	N°	%
Cangallo	14	5.3
Huamanga	182	68.9
Huanca Sancos	1	0.4
Huanta	35	13.3
La Mar	24	9.1
Lucanas	0	0.0
Parinacochas	0	0.0
Paucar del Sara Sara	0	0.0
Sucre	0	0.0
Víctor Fajardo	3	1.1
Vilcas Huamán	5	1.9
Total	264	100

Casos de cáncer según localización anatómica. Ayacucho 2023*

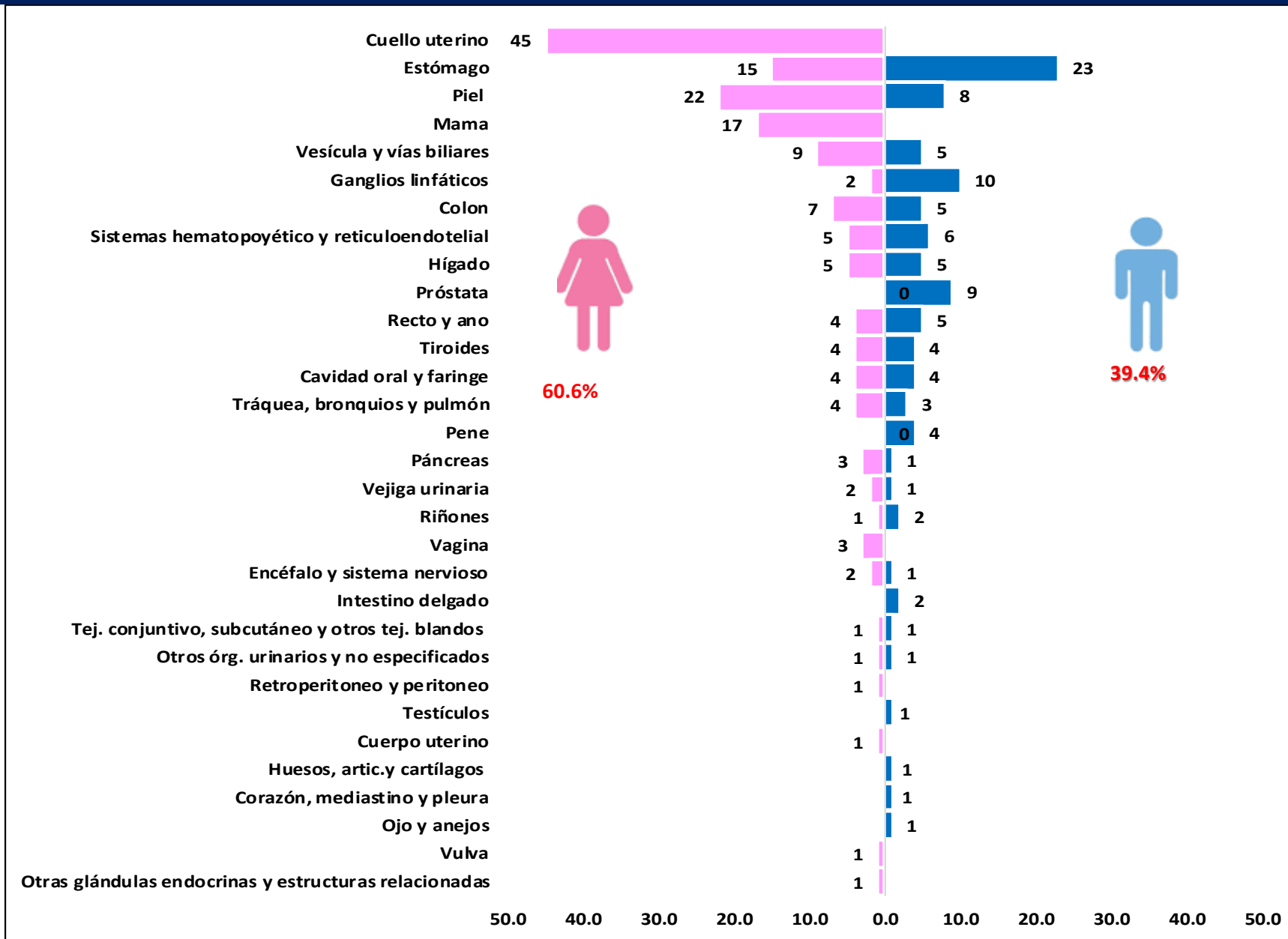

Principales cánceres por grupo de edad. Ayacucho 2023*

Cáncer de cuello uterino en mujeres

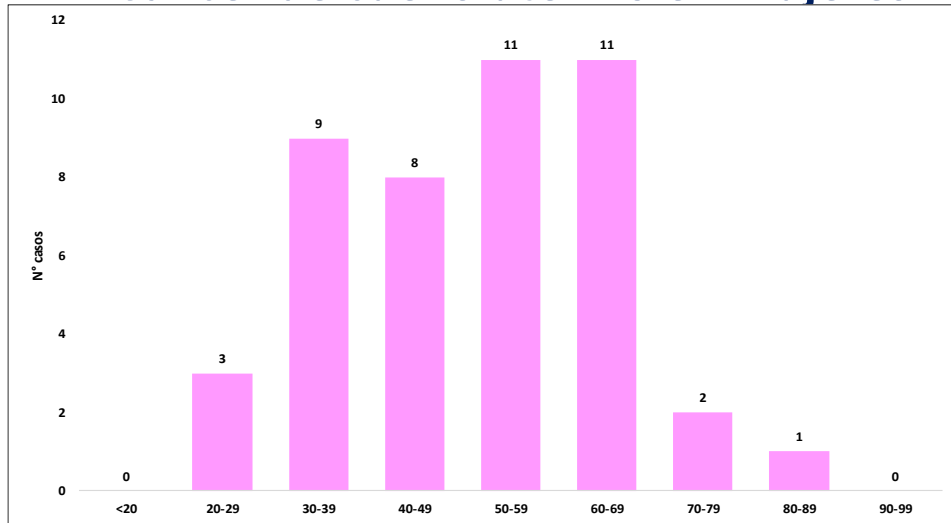

Cáncer de piel en varones y mujeres

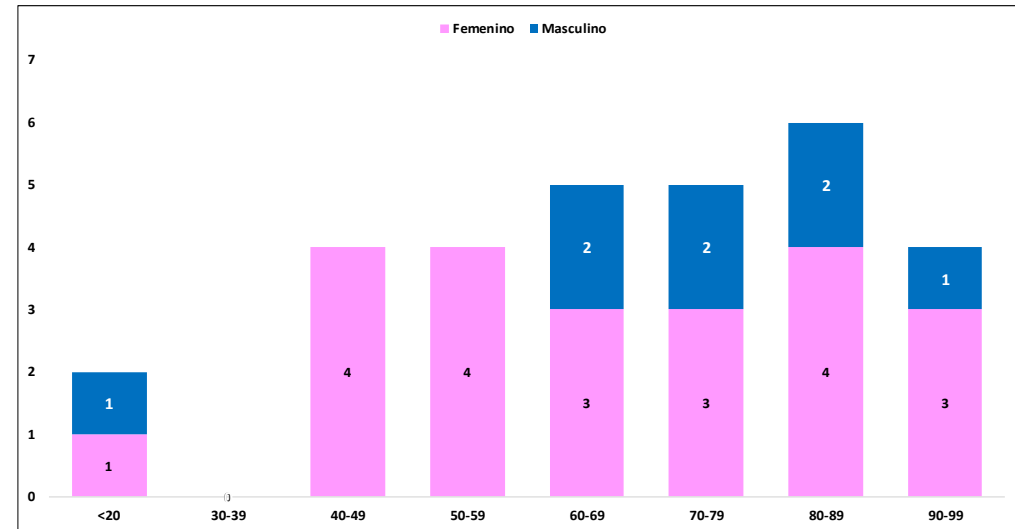

Cáncer de mama en mujeres

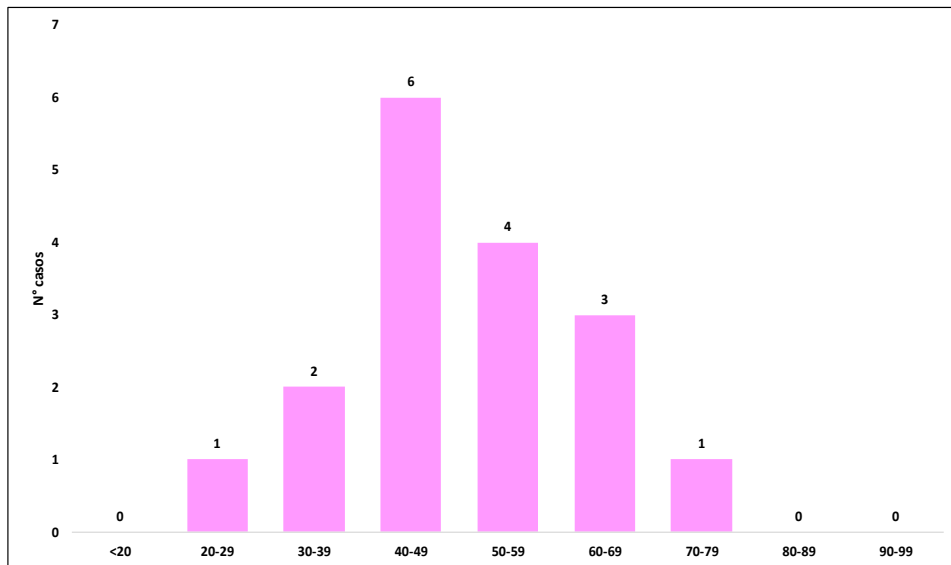

Cáncer de estómago en varones y mujeres

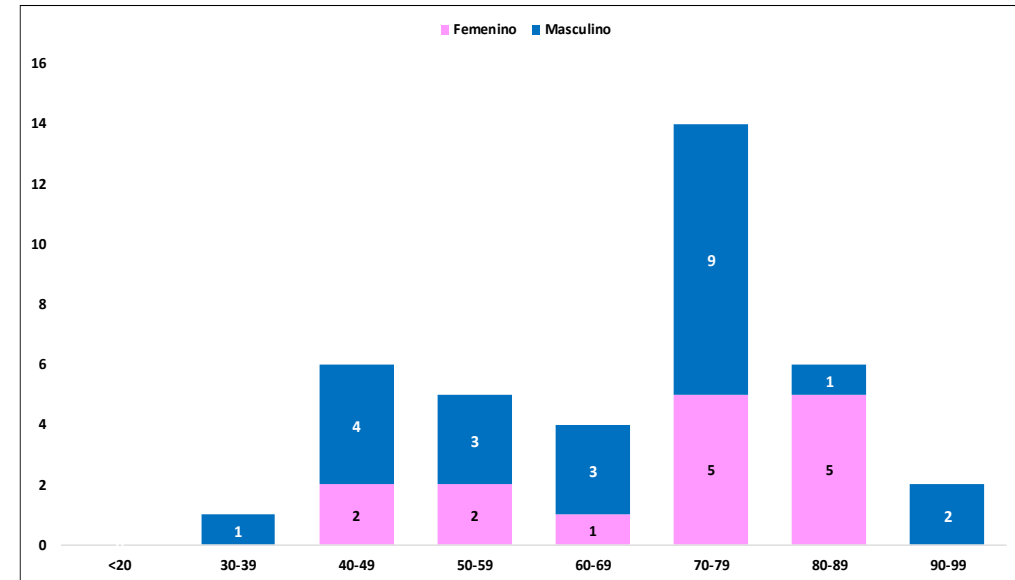

Casos nuevos de cáncer según el primer método de diagnóstico. Ayacucho 2023*

Primer método diagnóstico	Femenino		Masculino		Total	
	N°	%	N°	%	N°	%
Programa de Detección / Tamizaje	36	22.5	0	0.0	36	13.6
Hallazgo incidental por exploración clínica	16	10.0	4	3.8	20	7.6
Hallazgo incidental por imágenes	1	0.6	2	1.9	3	1.1
Hallazgo incidental por exploración quirúrgica	2	1.3	1	1.0	3	1.1
Presentación Clínica (con Síntoma)	104	65.0	94	90.4	198	75.0
Hallazgo incidental por exploración endoscópica	0	0.0	1	1.0	1	0.4
Hallazgo incidental en la autopsia	1	0.6	0	0.0	1	0.4
Otros	0	0	2	1.9	2	0.8
Total	160	100	104	100	264	100.0

Casos de cáncer por motivo de referencia. Ayacucho 2023*

