

# SITUACION DE CÁNCER EN LA REGION AYACUCHO 2023

# Tendencia de casos de cáncer por sexo y año. Ayacucho 2012-2023\*



Fuente: Notiweb/Epidemiología-DIRESA Ayacucho

# Características generales de los casos de cáncer. Ayacucho 2023\*

Variables	N°	%
<b>Sexo</b>		
Femenino	67	65.7
Masculino	35	34.3
<b>Curso de vida</b>		
Niño	1	1.0
Adolescente	1	1.0
Joven	4	3.9
Adulto	43	42.2
Adulto mayor	53	52.0
<b>Grado de instrucción</b>		
Sin instrucción	6	5.9
Primaria	62	60.8
Secundaria	23	22.5
Superior Técnica	10	9.8
Superior Universitaria	1	1.0
<b>Lugar de diagnóstico y/o tratamiento inicial</b>		
Diagnosticado en el Hospital desde la fecha de inicio de Registro, recibiendo tratamiento inicial en otra institución	33	32.4
Diagnosticado y tratado inicialmente (total o parcial) en el Hospital reportante	44	43.1
Diagnosticado en otra institución y recibiendo todo o parte del tratamiento inicial en el hospital reportante	15	14.7
Diagnosticado y recibiendo todo el tratamiento inicial en otra institución	8	7.8
[Diagnosticado y tratado en el hospital reportante anteriormente a la fecha de inicio de registro	1	1.0
Desconoce	1	1.0

## Casos de cáncer por provincia de Residencia. Ayacucho 2023\*

Provincia residencia	N°	%
Cangallo	7	6.9
Huamanga	72	70.6
Huanca Sancos	1	1.0
Huanta	13	12.7
La Mar	7	6.9
Lucanas	0	0.0
Parinacochas	0	0.0
Paucar del Sara Sara	0	0.0
Sucre	0	0.0
Víctor Fajardo	0	0.0
Vilcas Huamán	2	2.0
<b>Total</b>	<b>102</b>	<b>100</b>

# Casos de cáncer según localización anatómica. Ayacucho 2023\*

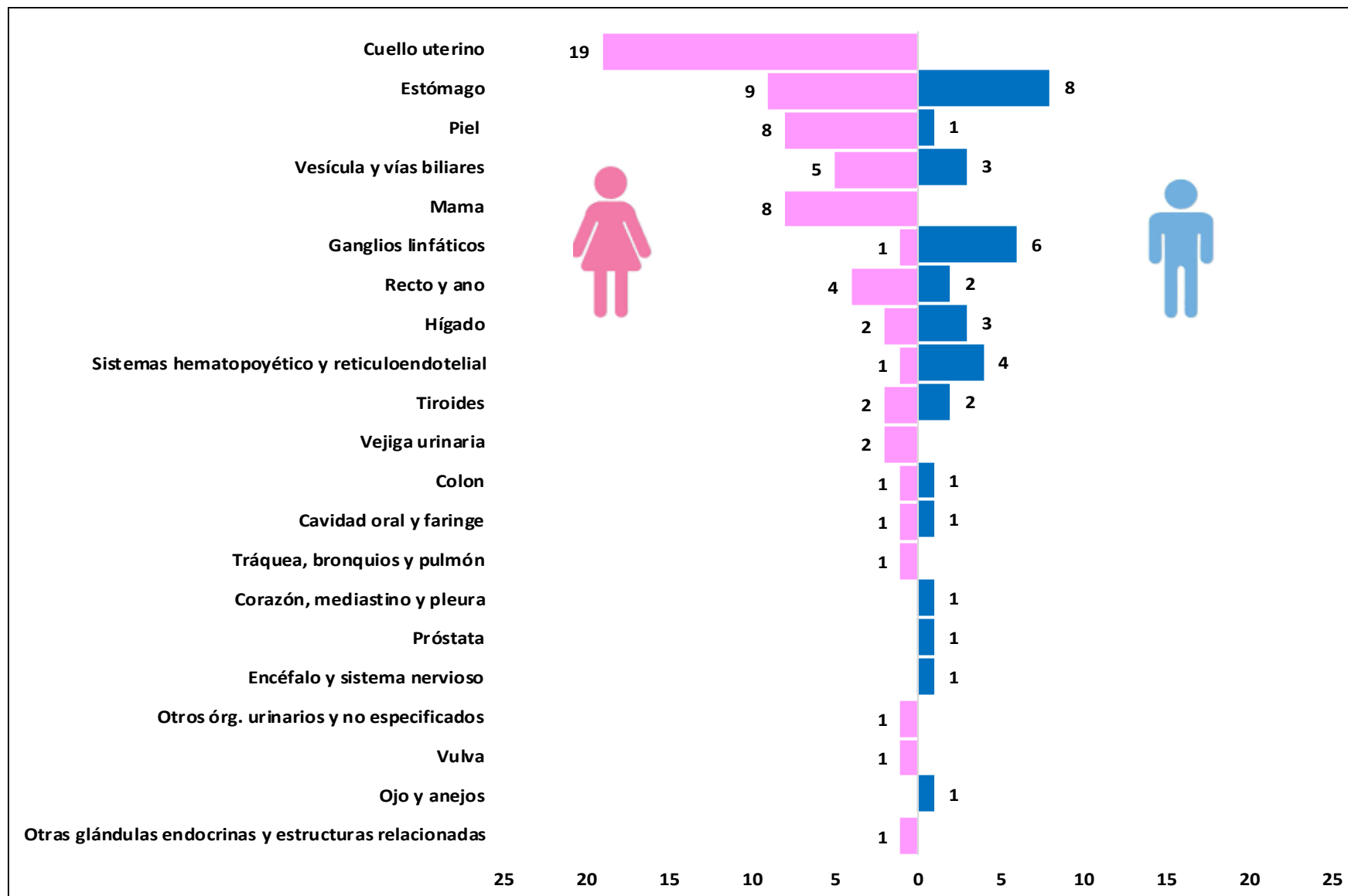

# Principales cánceres por grupo de edad. Ayacucho 2023\*

## Cáncer de cuello uterino en mujeres

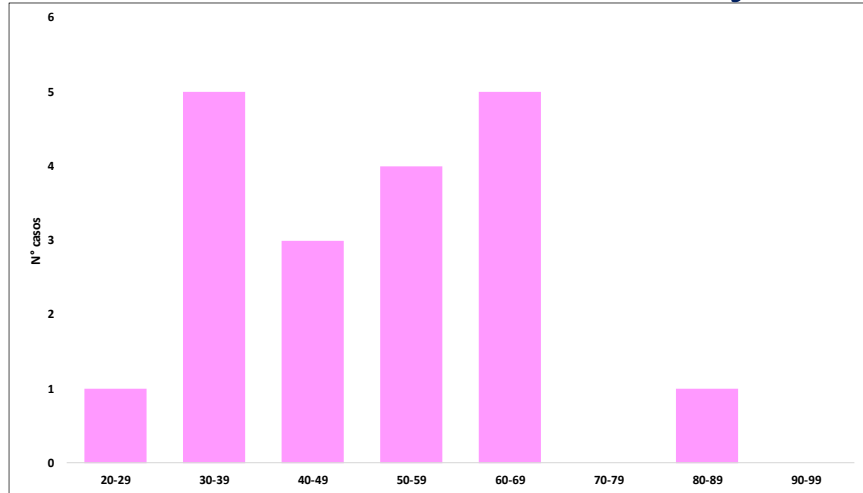

## Cáncer de piel en varones y mujeres

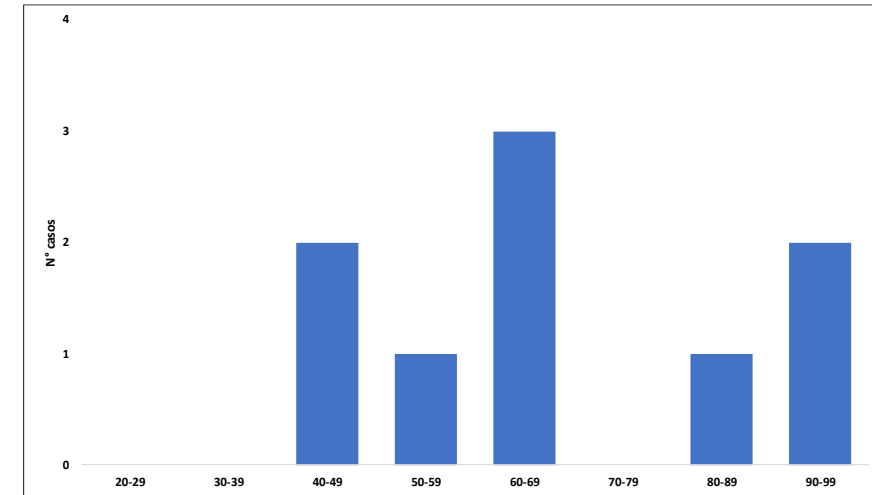

## Cáncer de mama en mujeres

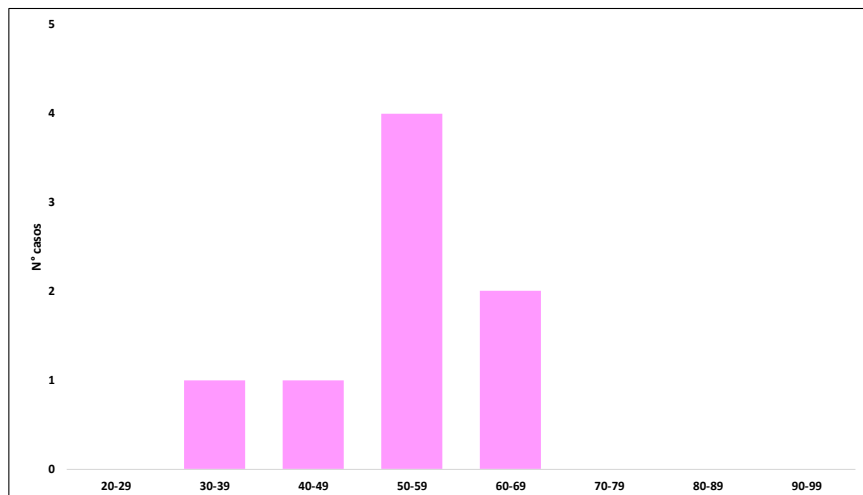

## Cáncer de estómago en varones y mujeres

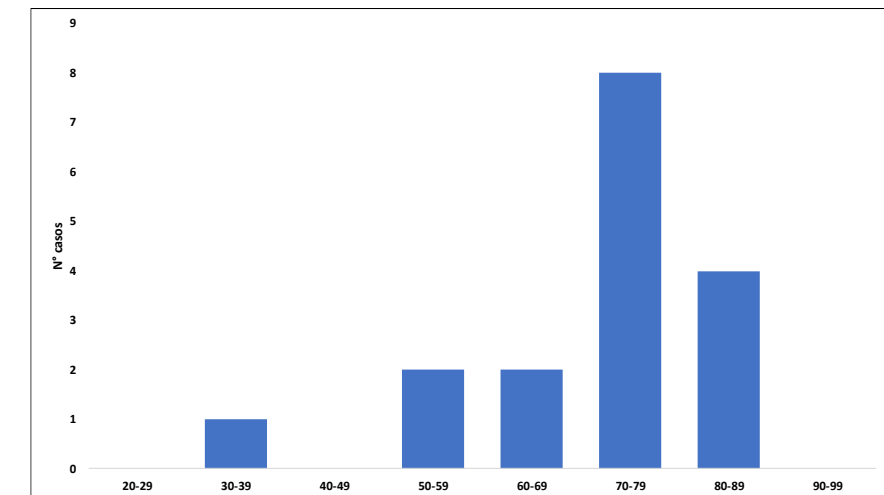

## Casos nuevos de cáncer según el primer método de diagnóstico. Ayacucho 2023\*

Primer método diagnóstico	Femenino		Masculino		Total	
	N°	%	N°	%	N°	%
Programa de Detección / Tamizaje	17	25.4	0	0.0	17	16.7
Hallazgo incidental por exploración clínica	7	10.4	2	5.7	9	8.8
Hallazgo incidental por imágenes	0	0.0	1	2.9	1	1.0
Hallazgo incidental por exploración quirúrgica	1	1.5	1	2.9	2	2.0
Presentación Clínica (con Síntoma)	41	61.2	30	85.7	71	69.6
Hallazgo incidental por exploración endoscópica	0	0.0	1	2.9	1	1.0
Hallazgo incidental en la autopsia	1	1.5	0	0.0	1	1.0
<b>Total</b>	<b>67</b>	<b>100</b>	<b>35</b>	<b>100</b>	<b>102</b>	<b>100.0</b>

# Casos de cáncer por motivo de referencia. Ayacucho 2023\*

