

# SITUACION DE CÁNCER EN LA REGION AYACUCHO 2023

# Tendencia de casos de cáncer por sexo y año. Ayacucho 2012-2023\*

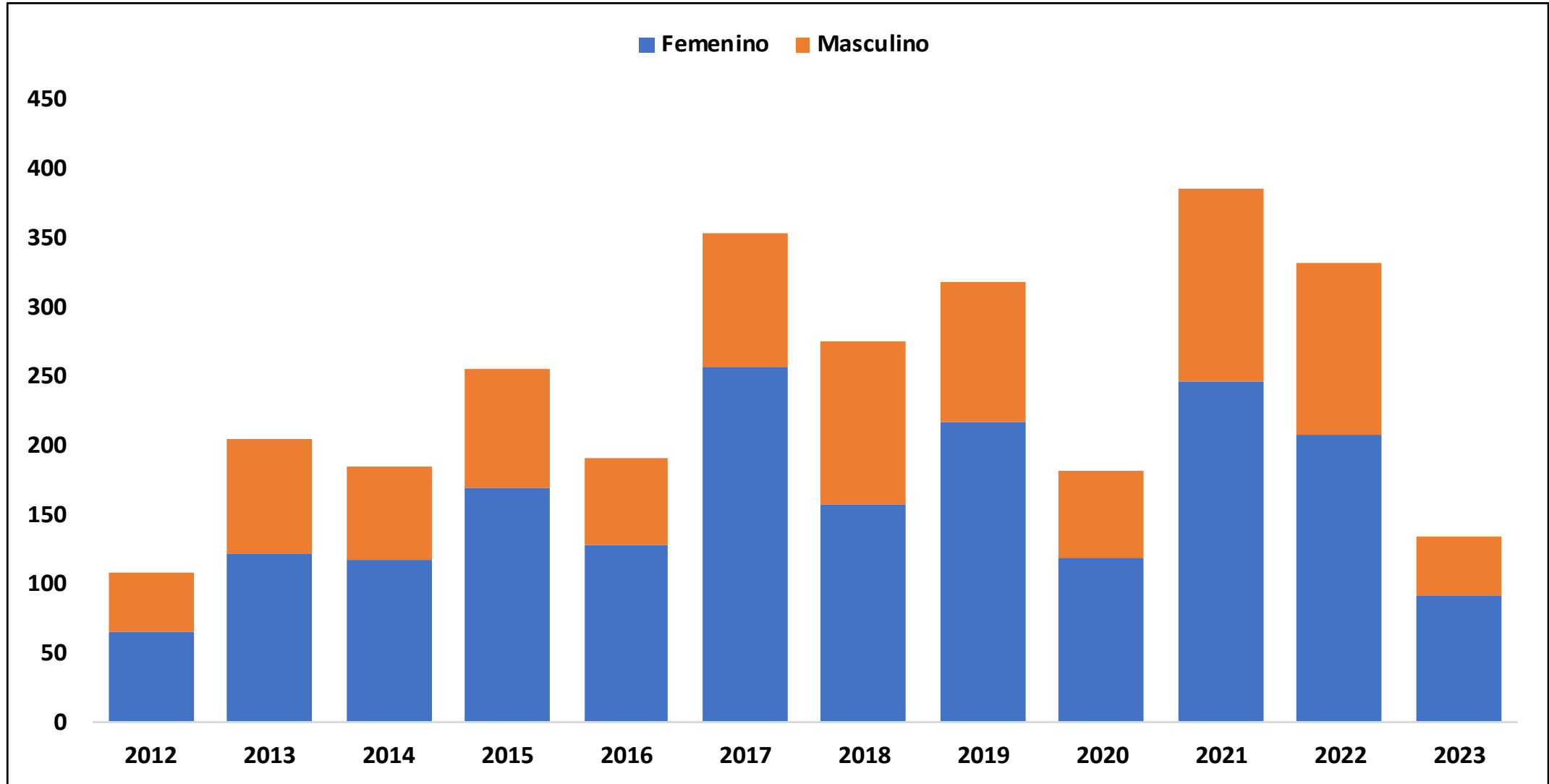

# Características generales de los casos de cáncer. Ayacucho 2023\*

Variables	N°	%
<b>Sexo</b>		
Femenino	91	67.9
Masculino	43	32.1
<b>Curso de vida</b>		
Niño	1	0.7
Adolescente	1	0.7
Joven	9	6.7
Adulto	55	41.0
Adulto mayor	68	50.7
<b>Grado de instrucción</b>		
Sin instrucción	7	5.2
Primaria	81	60.4
Secundaria	29	21.6
Superior Técnica	14	10.4
Superior Universitaria	3	2.2
<b>Lugar de diagnóstico y/o tratamiento inicial</b>		
Diagnosticado en el Hospital desde la fecha de inicio de Registro, recibiendo tratamiento inicial en otra institución	42	31.3
Diagnosticado y tratado inicialmente (total o parcial) en el Hospital reportante	60	44.8
Diagnosticado en otra institución y recibiendo todo o parte del tratamiento inicial en el hospital reportante	17	12.7
Diagnosticado y recibiendo todo el tratamiento inicial en otra institución	11	8.2
[Diagnosticado y tratado en el hospital reportante anteriormente a la fecha de inicio de registro	1	0.7
Desconoce	3	2.2

## Casos de cáncer por provincia de Residencia. Ayacucho 2023\*

Provincia residencia	N°	%
Cangallo	10	7.5
Huamanga	91	67.9
Huanca Sancos	1	0.7
Huanta	19	14.2
La Mar	11	8.2
Lucanas	0	0.0
Parinacochas	0	0.0
Paucar del Sara Sara	0	0.0
Sucre	0	0.0
Víctor Fajardo	0	0.0
Vilcas Huamán	2	1.5
<b>Total</b>	<b>134</b>	<b>100</b>

# Casos de cáncer según localización anatómica. Ayacucho 2023\*

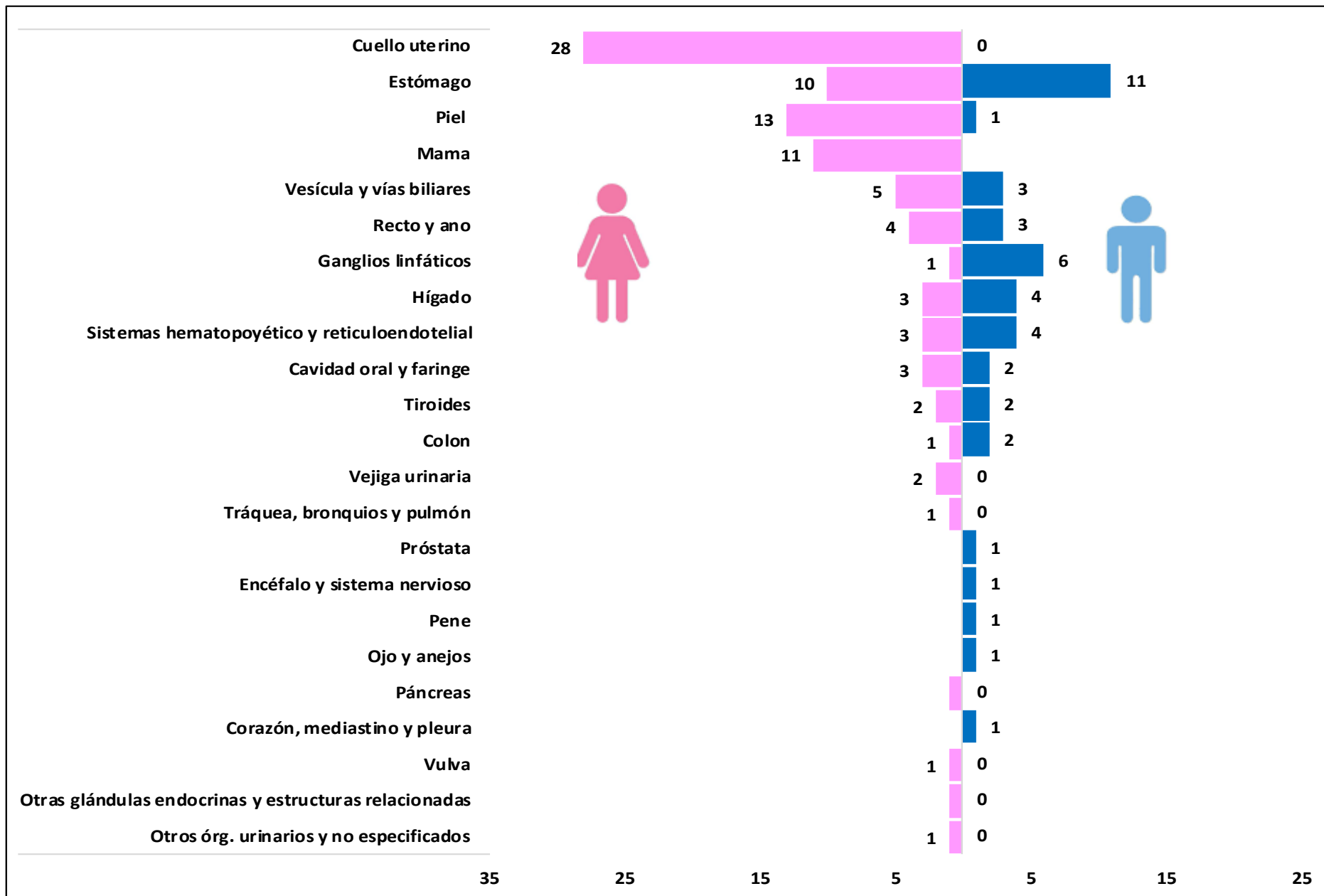

# Principales cánceres por grupo de edad. Ayacucho 2023\*

## Cáncer de cuello uterino en mujeres

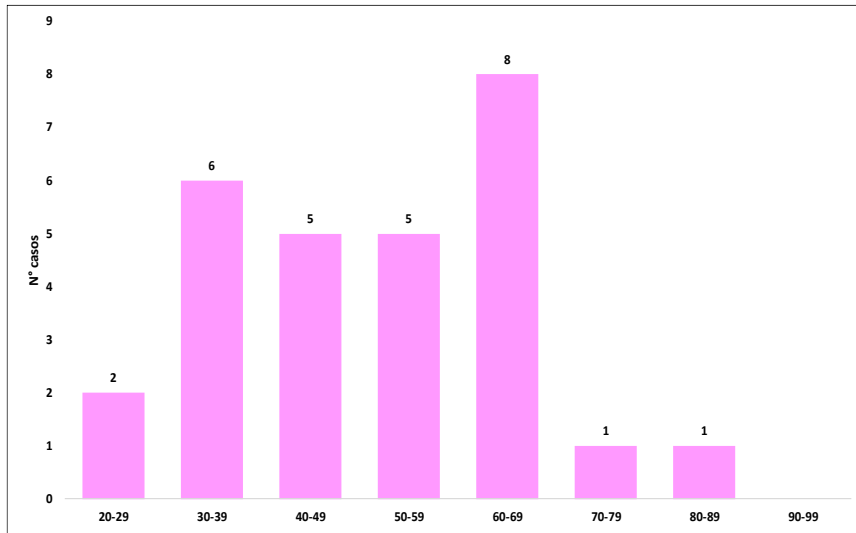

## Cáncer de mama en mujeres

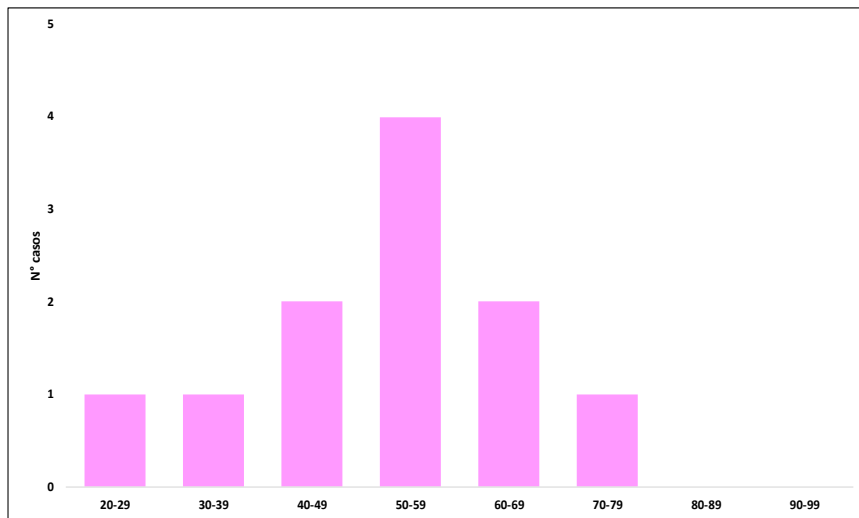

## Cáncer de piel en varones y mujeres

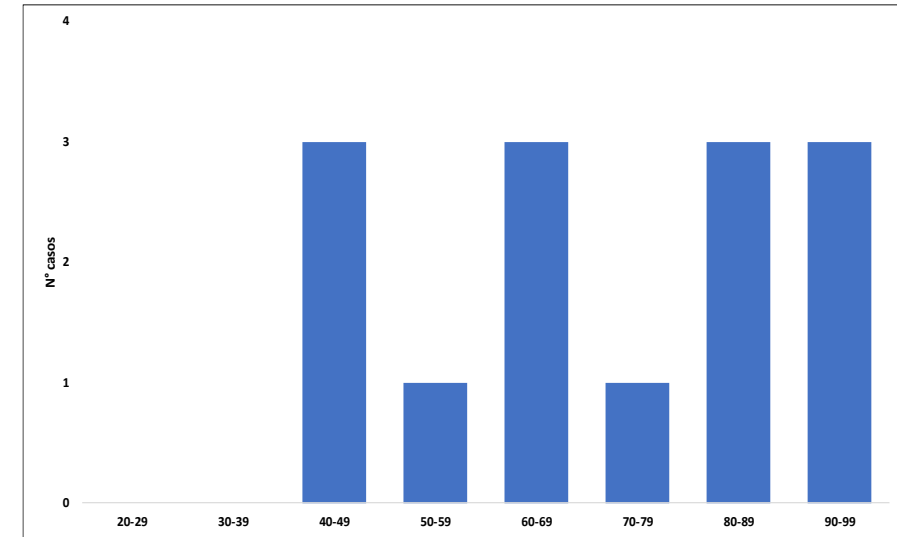

## Cáncer de estómago en varones y mujeres

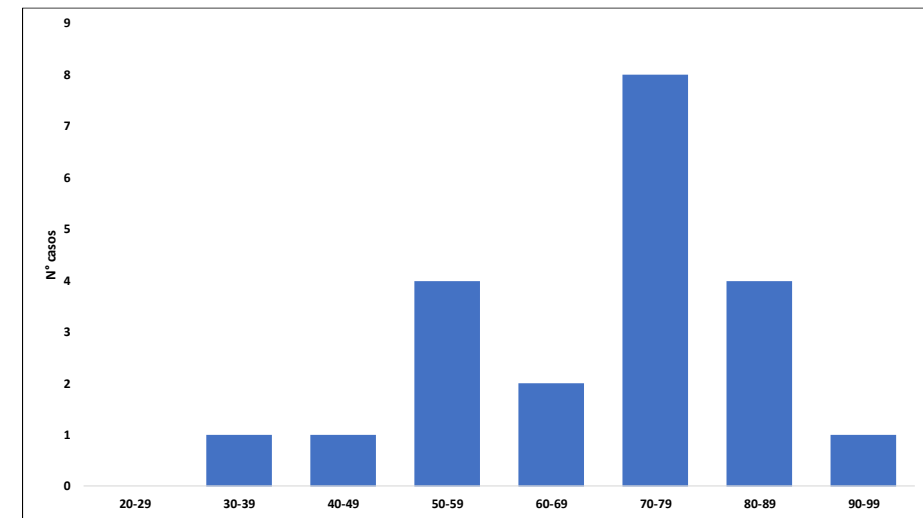

## Casos nuevos de cáncer según el primer método de diagnóstico. Ayacucho 2023\*

Primer método diagnóstico	Femenino		Masculino		Total	
	N°	%	N°	%	N°	%
Programa de Detección / Tamizaje	23	25.3	0	0.0	23	17.2
Hallazgo incidental por exploración clínica	7	7.7	2	4.7	9	6.7
Hallazgo incidental por imágenes	0	0.0	1	2.3	1	0.7
Hallazgo incidental por exploración quirúrgica	2	2.2	1	2.3	3	2.2
Presentación Clínica (con Síntoma)	58	63.7	36	83.7	94	70.1
Hallazgo incidental por exploración endoscópica	0	0.0	1	2.3	1	0.7
Hallazgo incidental en la autopsia	1	1.1	0	0.0	1	0.7
Otros	0	0	2	4.7	2	1.5
<b>Total</b>	<b>91</b>	<b>100</b>	<b>43</b>	<b>100</b>	<b>134</b>	<b>100.0</b>

# Casos de cáncer por motivo de referencia. Ayacucho 2023\*

