

# SITUACION DE CÁNCER EN LA REGION AYACUCHO 2023

# Tendencia de casos de cáncer por sexo y año. Ayacucho 2012-2023\*

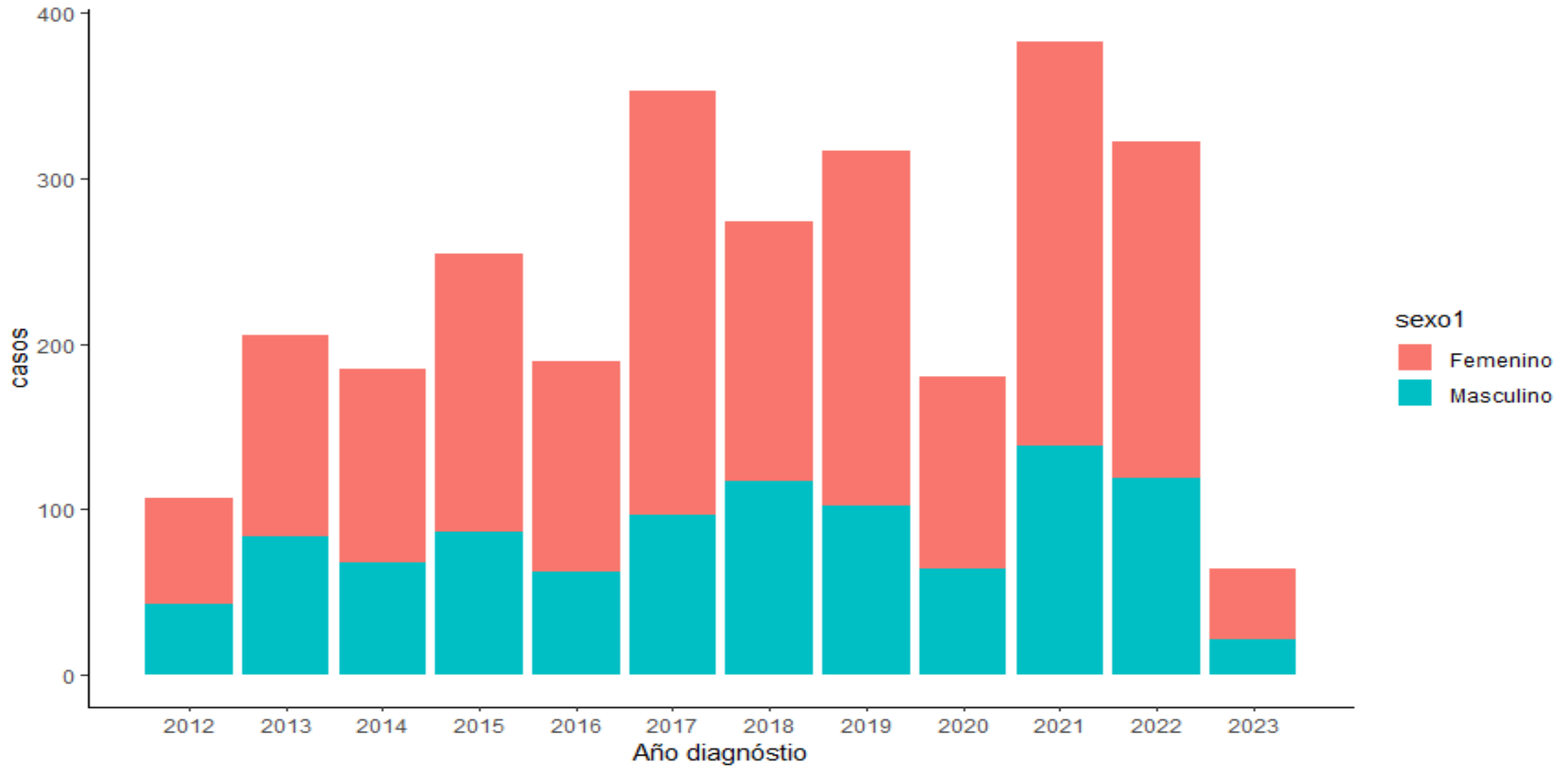

Fuente: Notiweb/Epidemiología-DIRESA Ayacucho

# Características generales de los casos de cáncer. Ayacucho 2023\*

Variables	N°	%
<b>Sexo</b>		
Femenino	138	67.6
Masculino	66	32.4
<b>Curso de vida</b>		
Niño	3	1.5
Adolescente	2	1.0
Joven	17	8.3
Adulto	83	40.7
Adulto mayor	99	48.5
<b>Grado de instrucción</b>		
Sin instrucción	14	6.9
Primaria	120	58.8
Secundaria	39	19.1
Superior Técnica	21	10.3
Superior Universitaria	10	4.9
<b>Lugar de diagnóstico y/o tratamiento inicial</b>		
Diagnosticado en el Hospital desde la fecha de inicio de Registro, recibiendo tratamiento inicial en otra institución	60	29.4
Diagnosticado y tratado inicialmente (total o parcial) en el Hospital reportante	93	45.6
Diagnosticado en otra institución y recibiendo todo o parte del tratamiento inicial en el hospital reportante	24	11.8
Diagnosticado y recibiendo todo el tratamiento inicial en otra institución	20	9.8
[Diagnosticado y tratado en el hospital reportante anteriormente a la fecha de inicio de registro	2	1.0
Desconoce	5	2.5

## Casos de cáncer por provincia de Residencia. Ayacucho 2023\*

Provincia residencia	N°	%
Cangallo	16	7.8
Huamanga	133	65.2
Huanca Sancos	1	0.5
Huanta	30	14.7
La Mar	21	10.3
Lucanas	0	0.0
Parinacochas	0	0.0
Paucar del Sara Sara	0	0.0
Sucre	0	0.0
Víctor Fajardo	1	0.5
Vilcas Huamán	2	1.0
<b>Total</b>	<b>204</b>	<b>100</b>

# Casos de cáncer según localización anatómica. Ayacucho 2023\*

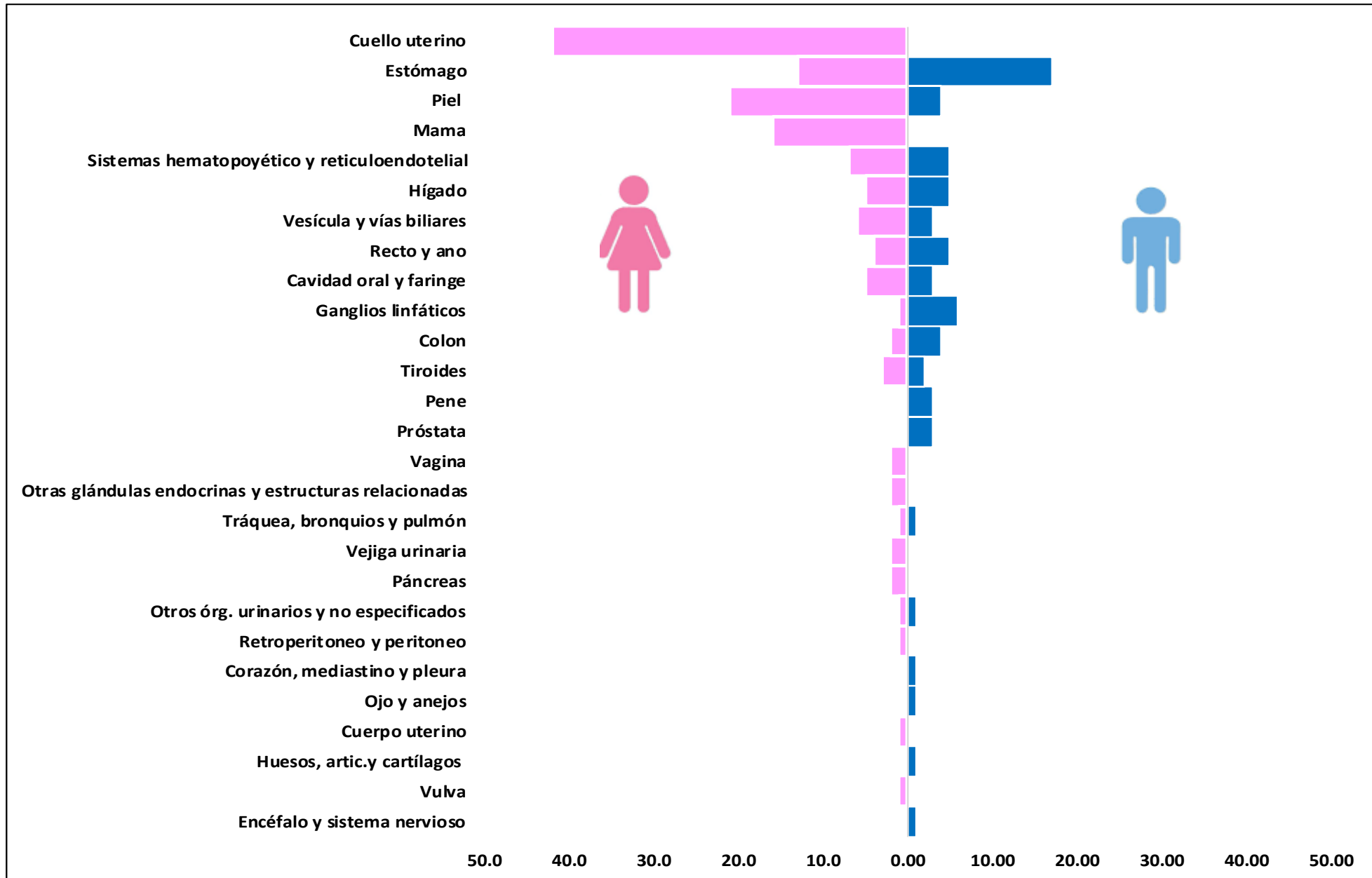

# Principales cánceres por grupo de edad. Ayacucho 2023\*

## Cáncer de cuello uterino en mujeres

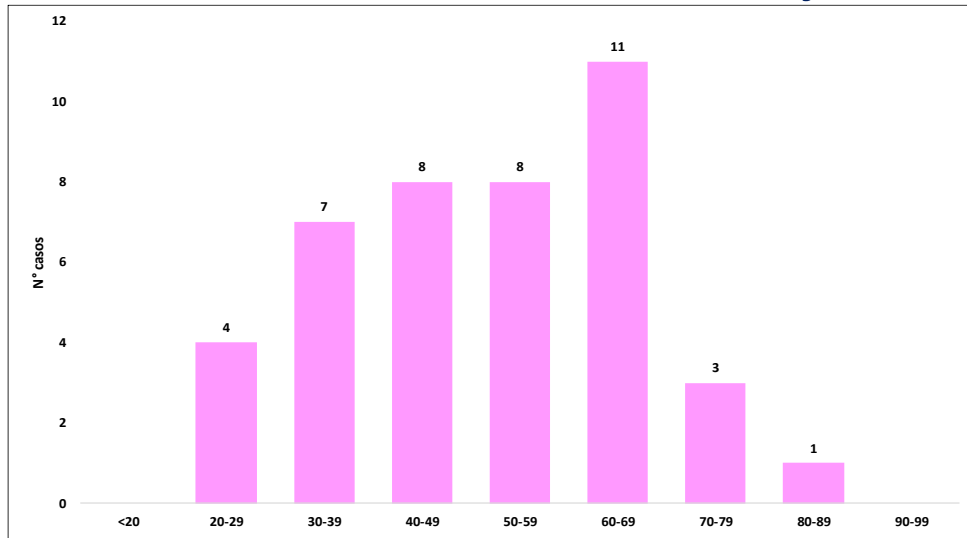

## Cáncer de piel en varones y mujeres

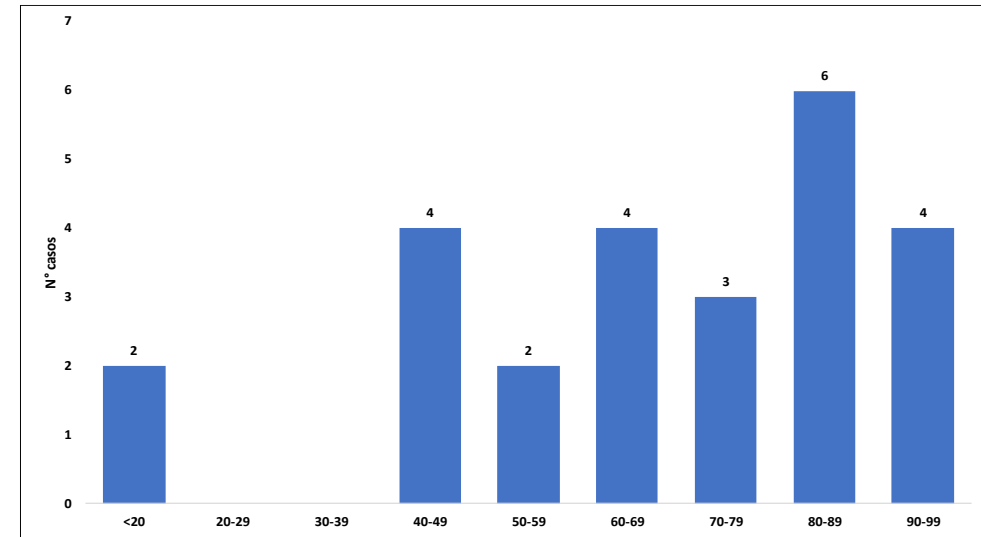

## Cáncer de mama en mujeres

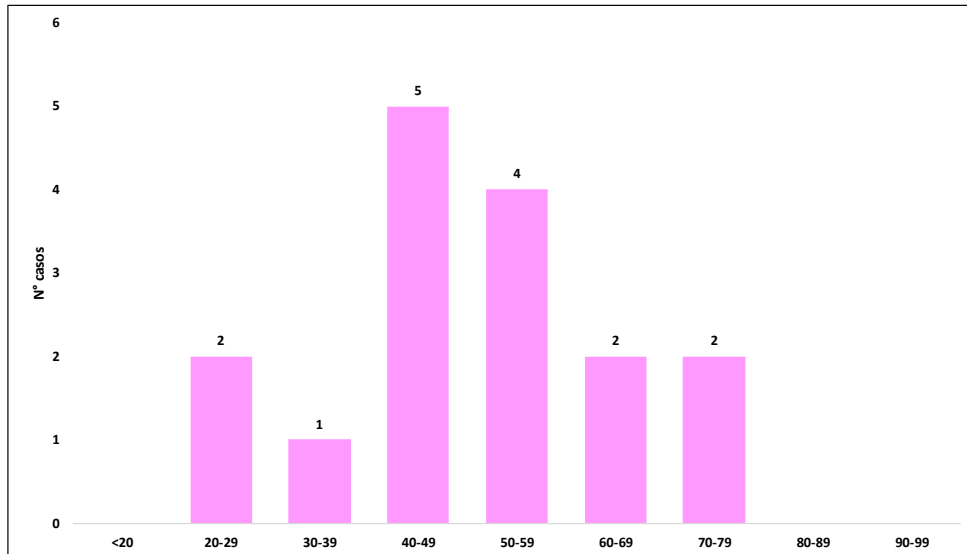

## Cáncer de estómago en varones y mujeres

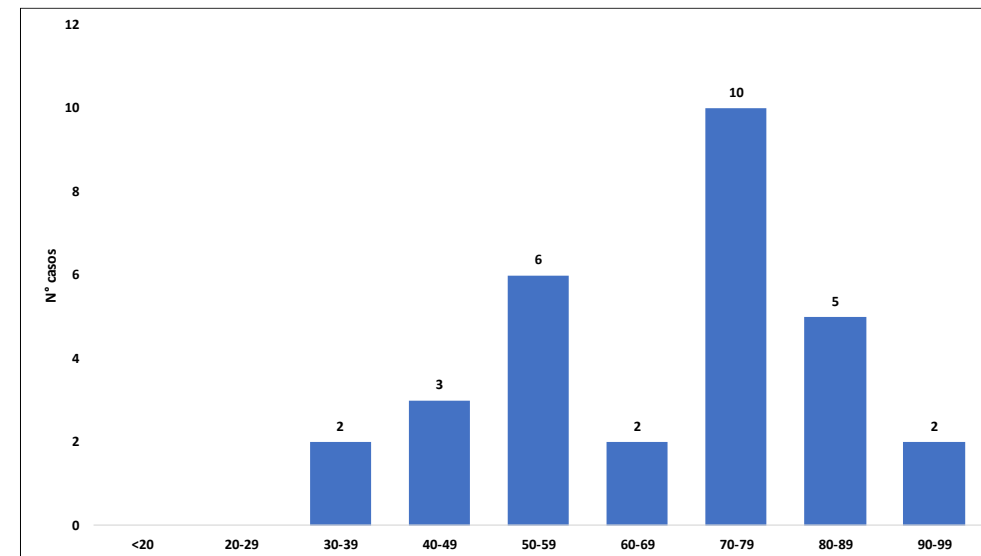

## Casos nuevos de cáncer según el primer método de diagnóstico. Ayacucho 2023\*

Primer método diagnóstico	Femenino		Masculino		Total	
	N°	%	N°	%	N°	%
Programa de Detección / Tamizaje	31	22.5	0	0.0	31	15.2
Hallazgo incidental por exploración clínica	12	8.7	2	3.0	14	6.9
Hallazgo incidental por imágenes	0	0.0	1	1.5	1	0.5
Hallazgo incidental por exploración quirúrgica	3	2.2	1	1.5	4	2.0
Presentación Clínica (con Síntoma)	91	65.9	57	86.4	148	72.5
Hallazgo incidental por exploración endoscópica	0	0.0	1	1.5	1	0.5
Hallazgo incidental en la autopsia	1	0.7	0	0.0	1	0.5
Otros	0	0	4	6.1	4	2.0
<b>Total</b>	<b>138</b>	<b>100</b>	<b>66</b>	<b>100</b>	<b>204</b>	<b>100.0</b>

# Casos de cáncer por motivo de referencia. Ayacucho 2023\*

