

SITUACION DE CÁNCER EN LA REGION AYACUCHO 2023

Tendencia de casos de cáncer por sexo y año. Ayacucho 2012-2023*



Fuente: Notiweb/Epidemiología-DIRESA Ayacucho

Características generales de los casos de cáncer. Ayacucho 2023*

Variables	N°	%
Sexo		
Femenino	182	60.5
Masculino	119	39.5
Curso de vida		
Niño	5	1.7
Adolescente	3	1.0
Joven	19	6.3
Adulto	123	40.9
Adulto mayor	151	50.2
Grado de instrucción		
Sin instrucción	28	9.3
Primaria	167	55.5
Secundaria	62	20.6
Superior Técnica	28	9.3
Superior Universitaria	15	5.0
Lugar de diagnóstico y/o tratamiento inicial		
Diagnosticado en el Hospital desde la fecha de inicio de Registro, recibiendo tratamiento inicial en otra institución	84	27.9
Diagnosticado y tratado inicialmente (total o parcial) en el Hospital reportante	123	40.9
Diagnosticado en otra institución y recibiendo todo o parte del tratamiento inicial en el hospital reportante	55	18.3
Diagnosticado y recibiendo todo el tratamiento inicial en otra institución	34	11.3
[Diagnosticado y tratado en el hospital reportante anteriormente a la fecha de inicio de registro	2	0.7
Desconoce	3	1.0

Casos de cáncer por provincia de Residencia. Ayacucho 2023*

Provincia residencia	N°	%
Cangallo	16	5.3
Huamanga	208	69.1
Huanca Sancos	1	0.3
Huanta	38	12.6
La Mar	26	8.6
Lucanas	0	0.0
Parinacochas	0	0.0
Paucar del Sara Sara	0	0.0
Sucre	0	0.0
Víctor Fajardo	4	1.3
Vilcas Huamán	8	2.7
Total	301	100

Casos de cáncer según localización anatómica. Ayacucho 2023*

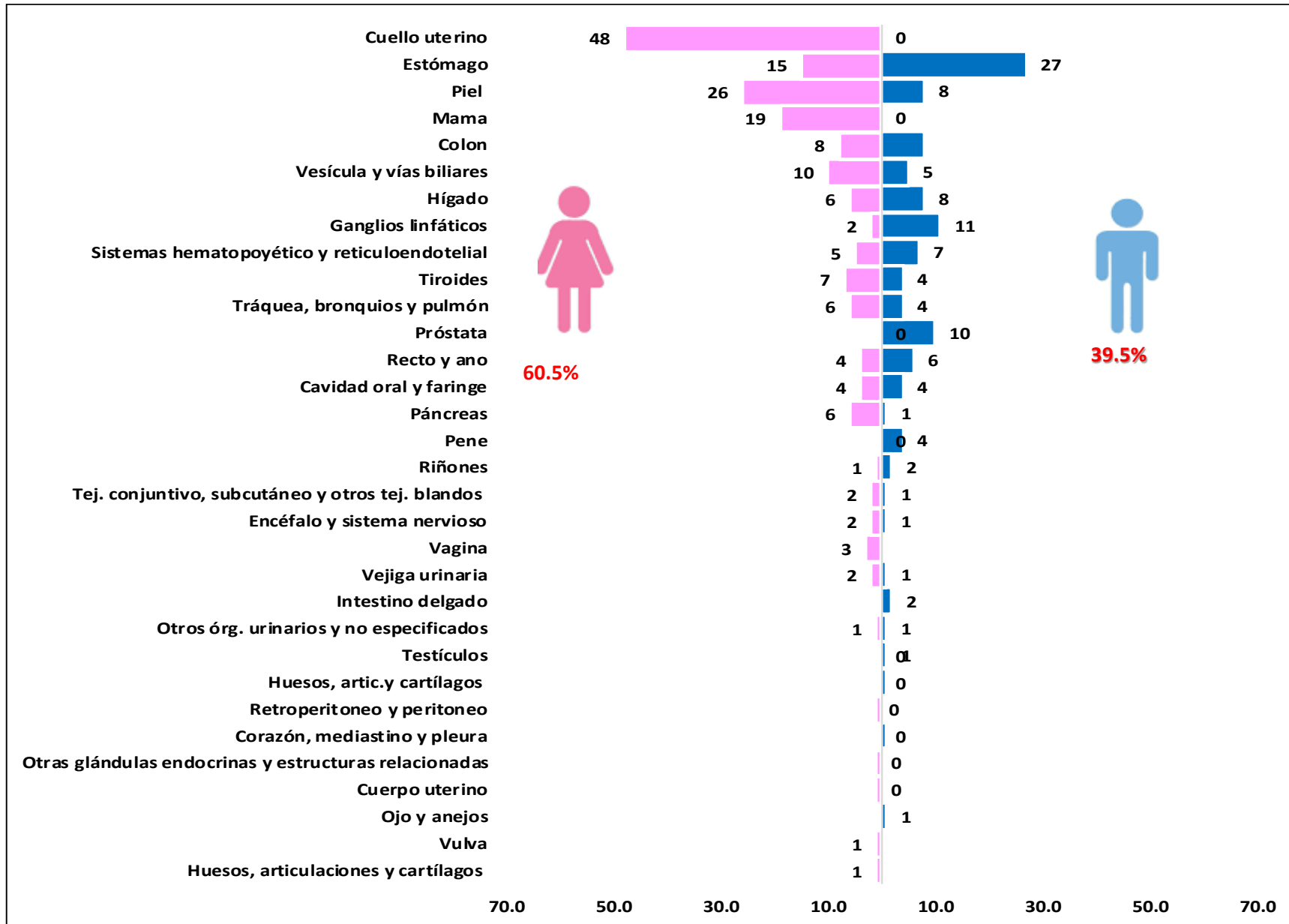

Principales cánceres por grupo de edad. Ayacucho 2023*

Cáncer de cuello uterino en mujeres

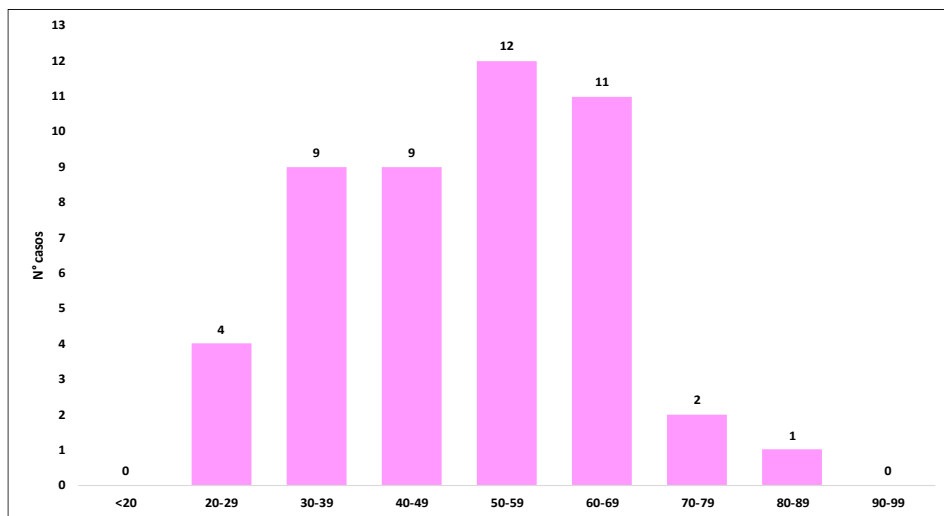

Cáncer de piel en varones y mujeres

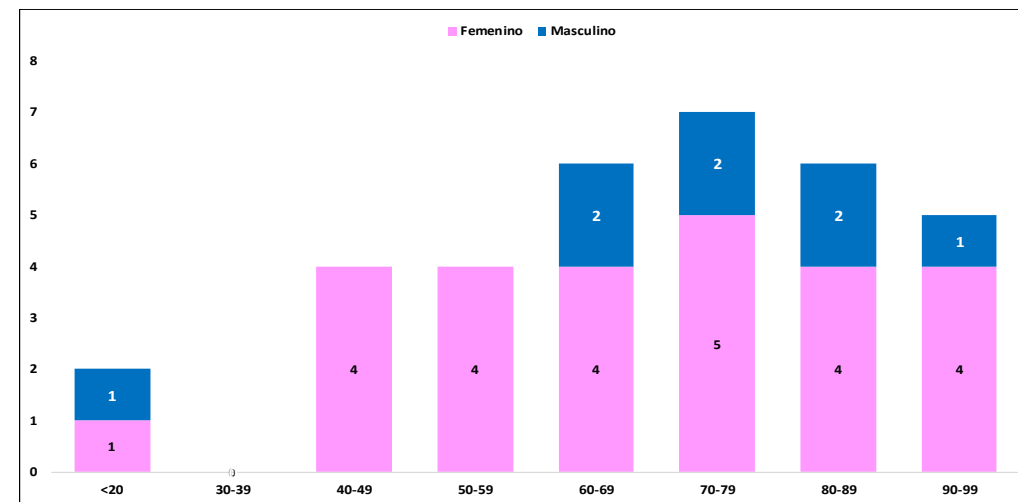

Cáncer de mama en mujeres

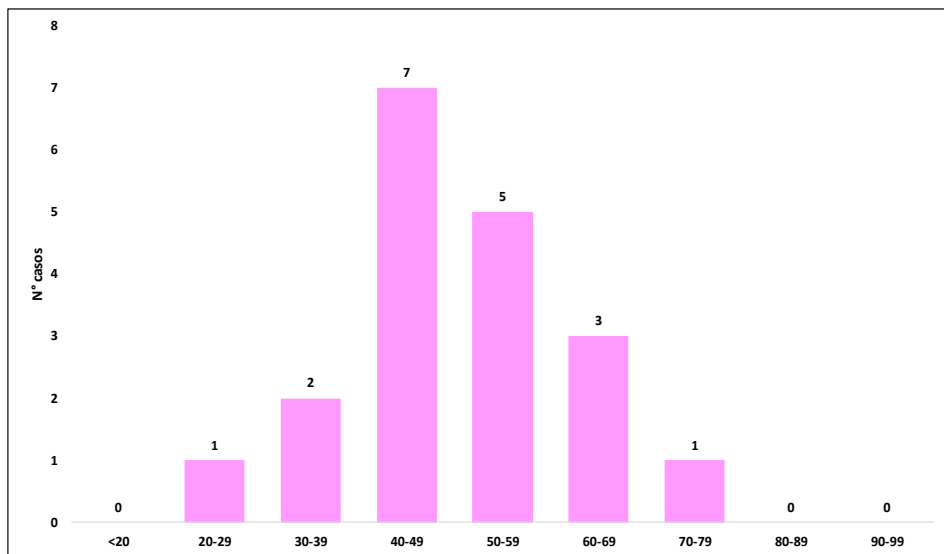

Cáncer de estómago en varones y mujeres

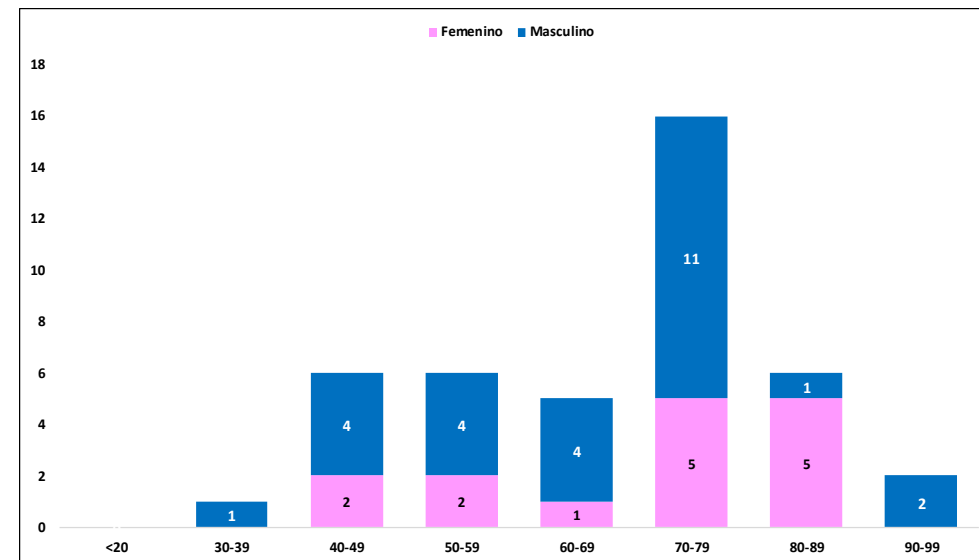

Casos nuevos de cáncer según el primer método de diagnóstico. Ayacucho 2023*

Primer método diagnóstico	Femenino		Masculino		Total	
	N°	%	N°	%	N°	%
Programa de Detección / Tamizaje	37	20.3	0	0.0	37	12.3
Hallazgo incidental por exploración clínica	23	12.6	5	4.2	28	9.3
Hallazgo incidental por imágenes	1	0.5	2	1.7	3	1.0
Hallazgo incidental por exploración quirúrgica	2	1.1	1	0.8	3	1.0
Presentación Clínica (con Síntoma)	116	63.7	106	89.1	222	73.8
Hallazgo incidental por exploración endoscópica	0	0.0	1	0.8	1	0.3
Hallazgo incidental en la autopsia	1	0.5	0	0.0	1	0.3
Otros	2	1.1	4	3.4	6	2.0
Total	182	100	119	100	301	100.0

Casos de cáncer por motivo de referencia. Ayacucho 2023*

