



SALA DE CRISIS DEL 16 AL 22 DE ENERO 2025



Espacio de Monitoreo de Emergencia y Desastre EMED

RESUMEN DE EVENTOS CON REPERCUSIÓN A LA SALUD EN LA REGIÓN AYACUCHO



Espacio de Monitoreo de Emergencia y Desastre EMED

OCURRENCIA DE EVENTOS DE EMERGENCIAS Y DESASTRES EN LA REGIÓN AYACUCHO

TABLA N°01 DETALLE DE EVENTOS DE EMERGENCIAS Y DESASTRES REGISTRADOS

EVENTO	Cantidad
ACCIDENTE DE TRÁNSITO	13
DELINCUENCIA COMÚN	1
Total general	14

GRAFICO N°01 DETALLE DE EVENTO DE EMERGENCIAS Y DESASTRES REGISTRADOS



TABLA N°02 DETALLE DE EVENTOS REGISTRADOS

EVENTO	Cantidad
ANTRÓPICO	14
NATURAL	00
SANITARIO	00
Total general	14

Fuente: SIREED MINSA

Fuente: SIREED MINSA

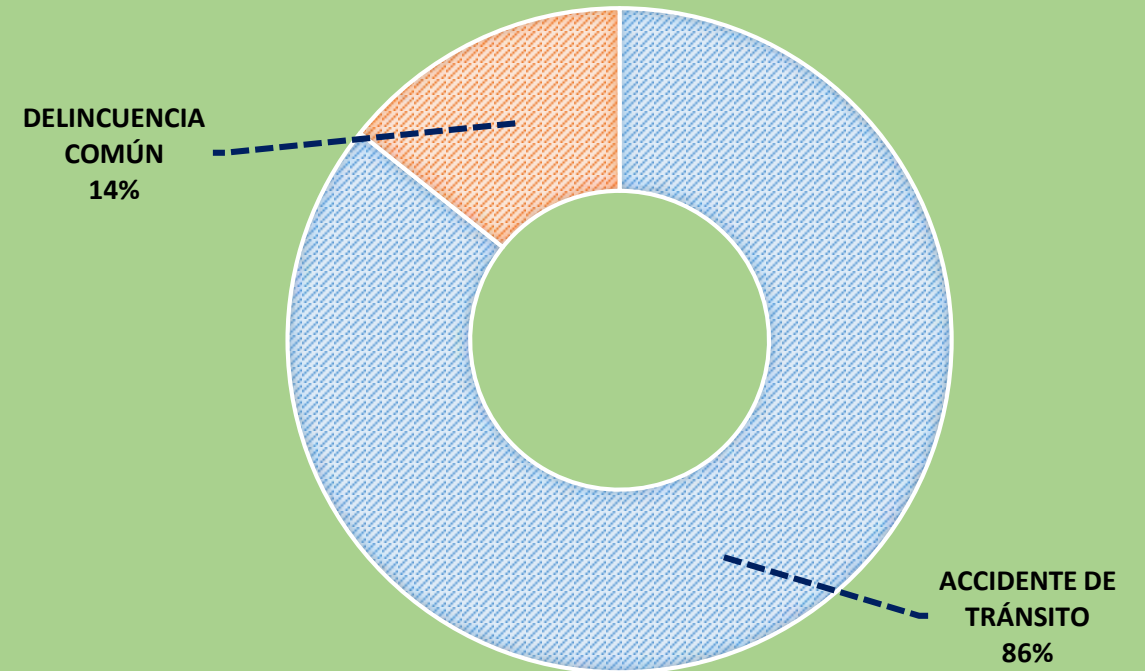

IMPACTO EN LA SALUD POR EVENTOS DE EMERGENCIAS Y DESASTRES

TABLA N°03 DETALLE DE IMPACTO EN LA SALUD POR EMERGENCIAS Y DESASTRES REGISTRADOS

RED DE SALUD	Eventos	Lesionados	fallecidos	Desaparecido
Hospital Regional Ayacucho	4	5	0	0
Red Puquio	3	7	0	0
Red San Miguel	2	2	0	0
Red Huanta	2	2	0	0
Red San Francisco	1	1	0	0
Red Centro	1	1	0	0
Red Coracora	1	1	0	0
Red Huamanga	0	0	0	0
TOTAL	14	19	0	0

Fuente: SIREED MINSA

GRAFICO N°02 DISTRIBUCION DEL IMPACTO A LA SALUD POR EVENTO DE EMERGENCIAS Y DESASTRES REGISTRADOS

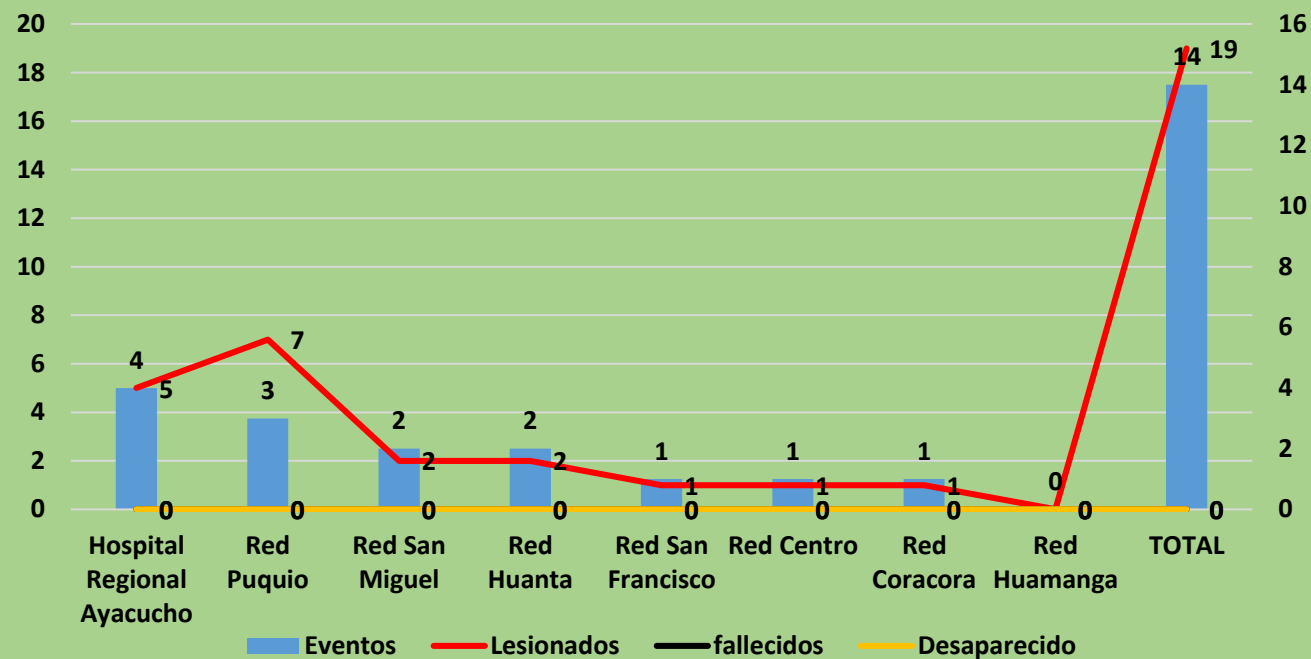

Fuente: SIREED MINSA



Espacio de Monitoreo de Emergencia y Desastre EMED

CUMPLIMIENTO DE INDICADOR DE OPORTUNIDAD

TABLA N°04 DETALLE DE REPORTES POR LOS EMED DE LA REGIÓN AYACUCHO

RED DE SALUD	Eventos	02 horas	06 horas
Hospital Regional Ayacucho	4	4	4
Red Puquio	3	3	3
Red San Miguel	2	2	2
Red Huanta	2	2	2
Red Centro	1	1	1
Red San Francisco	1	1	1
Red Coracora	1	1	1
Red Huamanga	0	0	0
TOTAL	14	14	14

Fuente: SIREED MINSA

GRAFICO N°03 DISTRIBUCION DE EVENTOS REGISTRADOS POR LOS EMED EN LA REGIÓN AYACUCHO

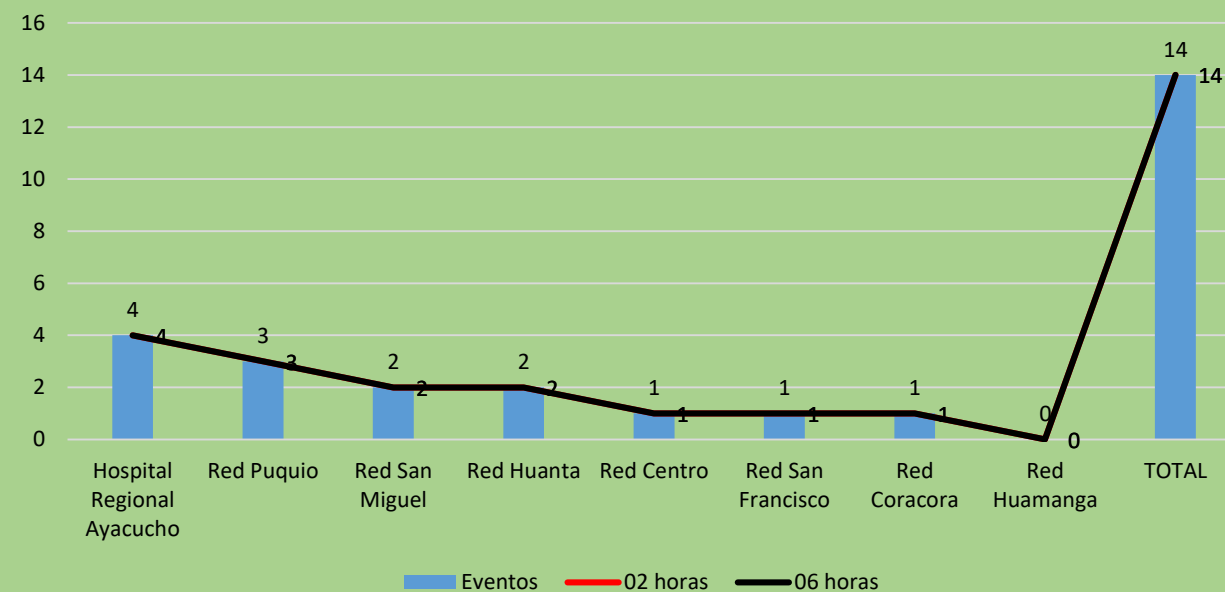

Fuente: SIREED MINSA



RECURSOS MOVILIZADOS DEL 16 AL 22 DE ENERO 2025



MONITOREO DE INSTITUCIONES TÉCNICO CIENTÍFICO



Espacio de Monitoreo de Emergencia y Desastre EMED

**NO SE REPORTARON
ACTIVIDADES SISMICAS EN
LA REGIÓN AYACUCHO**

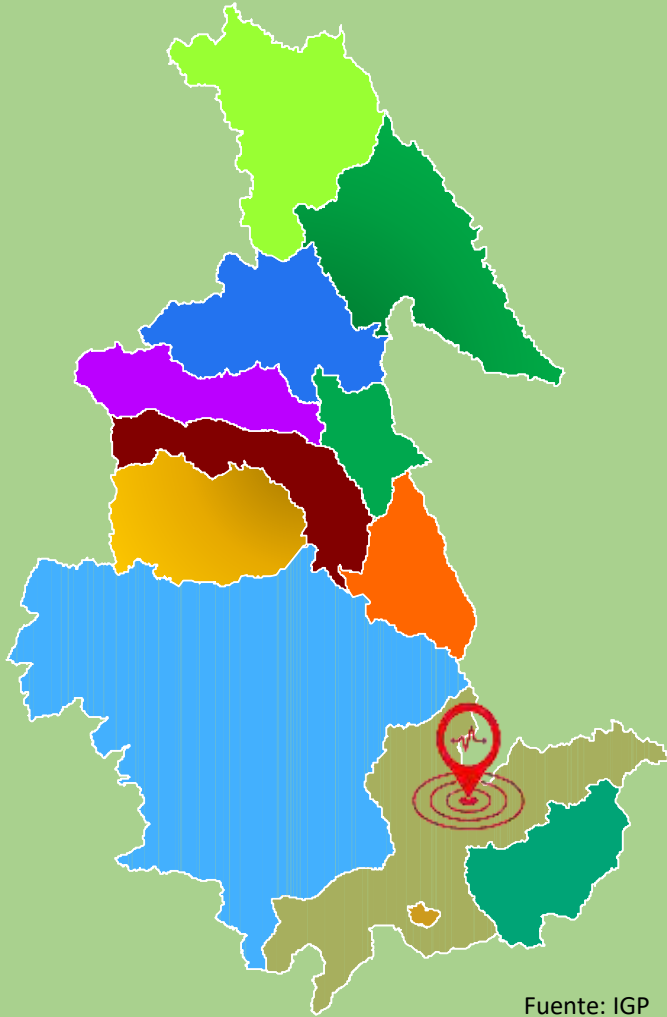

Fuente: IGP



MONITOREO VULCANOLOGICO.

**NO SE REPORTARON
ACTIVIDADES VULCANOLÓGICA
EN LA REGIÓN AYACUCHO**

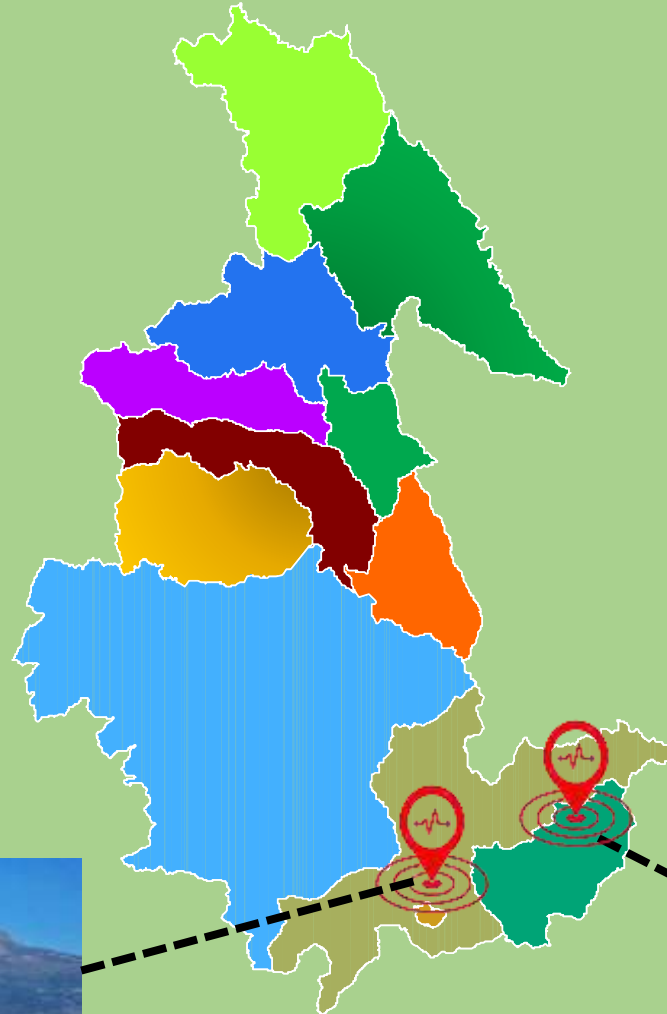

Volcán Sara Sara:
Riesgo Moderado



Volcán Auqui huato:
Riesgo Bajo



Espacio de Monitoreo de Emergencia y Desastre EMED

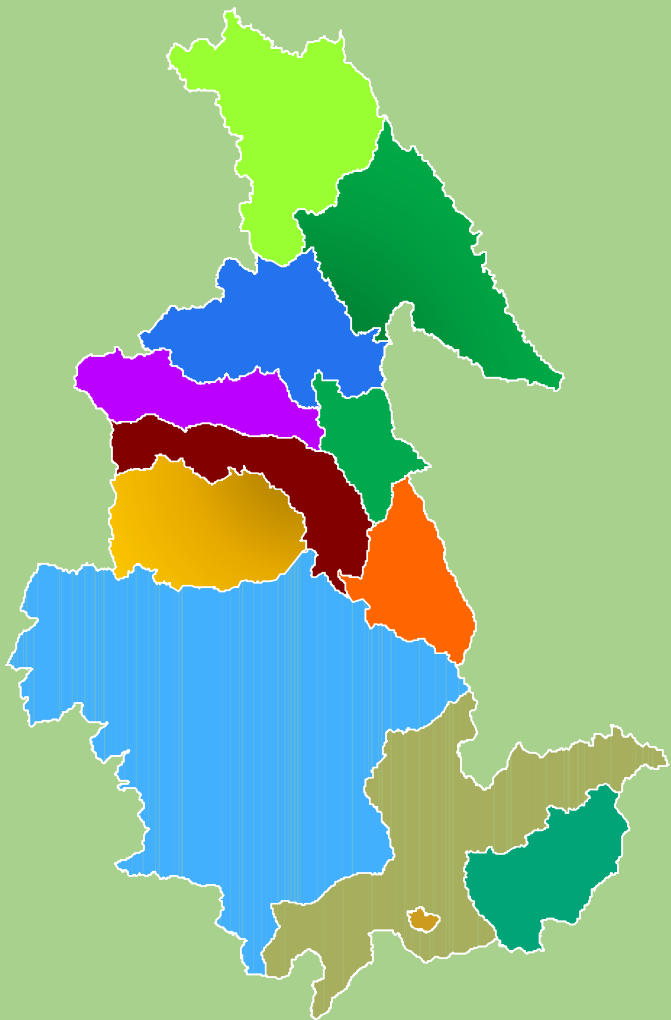

**NO SE REPORTARON
ALTERACIONES EN LA
HIDROGRAFIA Y NAVEGACIÓN EN
LA REGIÓN AYACUCHO**



TEMPORADAS DE LLUVIAS EN LA REGIÓN AYACUCHO 2025



Espacio de Monitoreo de Emergencia y Desastre EMED

ESCENARIOS POR TEMPORADA DE LLUVIAS

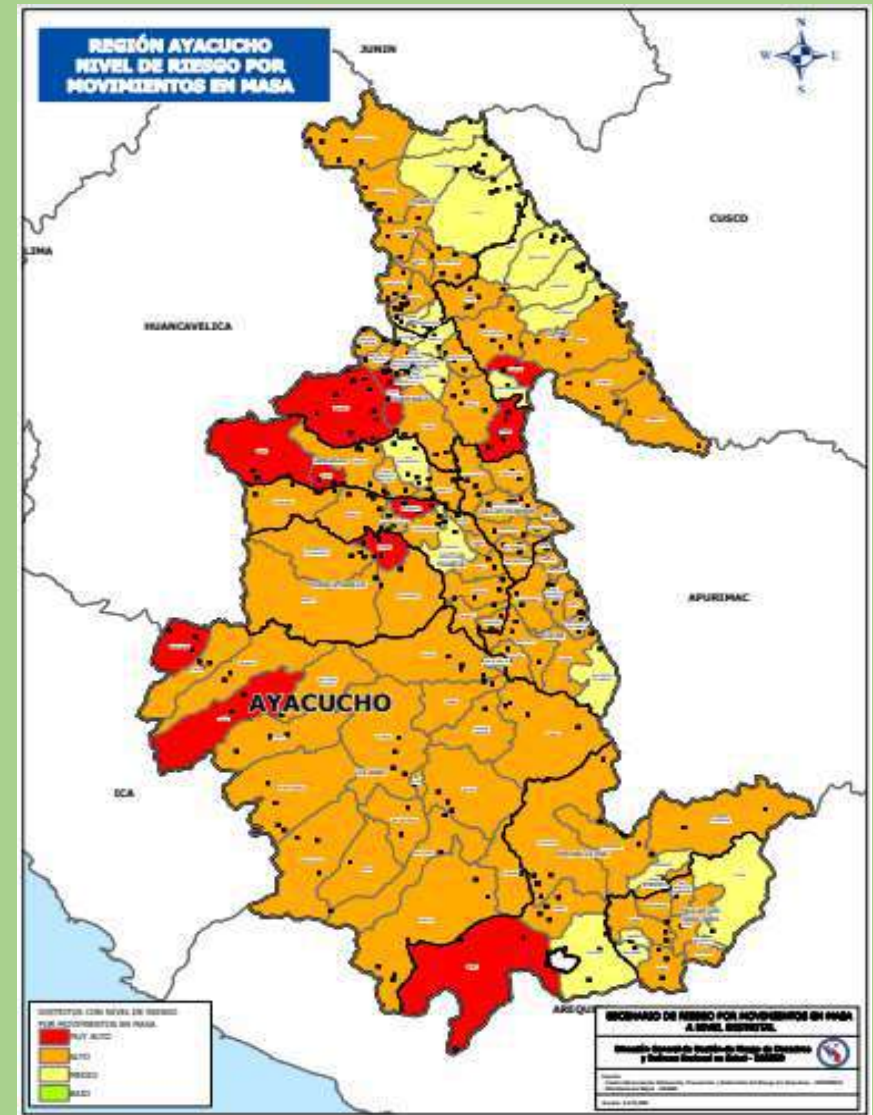
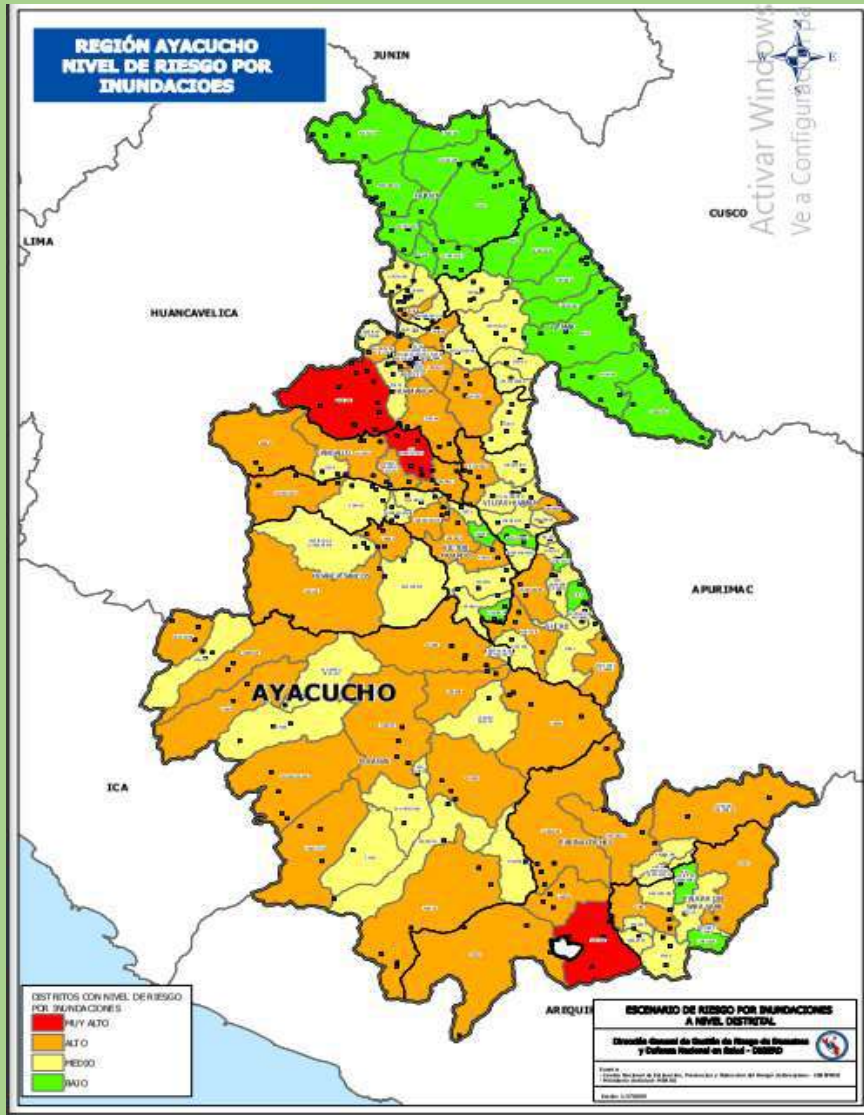

Espacio de Monitoreo de Emergencia y Desastre EMED

AVISOS METEOROLÓGICOS

Espacio de Monitoreo de Emergencias y Desastres (EMED)

AVISO DE CORTO PLAZO ANTE LLUVIAS INTENSAS



Intensidad de impacto

Aviso Meteorológico

026

Miércoles 22 de enero del 2025

HUAMANGA

PACAYCASA, QUINUA, SANTIAGO DE PISCHAS, SAN JOSÉ DE TICLLAS, JESÚS NAZARENO, AYACUCHO, ANDRÉS AVELINO CÁCERES, TAMBILLO, ACOSVINCHOS, CARMEN ALTO, SAN JUAN BAUTISTA, ANDRÉS AVELINO DORREGARAY, SOCOS, VINCHOS, CHIARA, ACOCRO, OCROS.

CANGALLO

PARAS, TOTOS, CHUSCHI, MARIA PARADO DE BELLIDO, LOS MOROCHUCOS, CANGALLO.

VÍCTOR FAJARDO

VILCANCHOS, HUANCAPI, SARHUA, CAYARA, HUAMANQUIQUIA, ALCAMENCA, HUAYA, HUANCARAYLLA, CANARIA, AONGO, ASQUIPATA, COLCA.

HUANCASANCOS

SANTIAGO DE LUCANAMARCA, SANCOS, CARAPO, SACSAMARCA.

LUCANA

LARAMATE, SAN PEDRO DE PALCO, LUCANAS, SANTA ANA DE HUAYCAHUACHO, AUCARA, CABANA, CARMEN SALCEDO, CHIPAO.

HUANTA

AYAHUANCO, SANTILLANA, LURICOCHA, HUANTA, IGUAIN, HUAMANGUILLA, PUCACOLPA, SIVIA, UCHURACCAY, CHACA, PUTIS, LLOCHEGUA, CANAYRE.

LA MAR

AYNA, SANTA ROSA, SAMUGARI, RIO MAGDALENA, ANCHIHUAY, ANCO, UNION PROGRESO, CHUNGUI, ORONCCOY, TAMBO, SAN MIGUEL, PATIBAMBA, NINABAMBA, CHILCAS, LUIS CARRANZA.

VILCASHUAM

VISCHONGO, CONCEPCIÓN, VILCASHUAMAN, HUAMBALPA, CARHUANCA, ACCOMARCA, INDEPENDENCIA

SUCRE

BELEN, CHALCOS, CHILCAYOC, QUEROBAMBA, SAN SALVADOR DE QUIJE, PAICO, SANTIAGO DE PAUCARAY, HUACAÑA, MORCOLLA, SORAS, SAN PEDRO DE LARCAY.

PARINACOCHAS

CORACORA, CORONEL CASTAÑEDA.

PAUCAR DEL SARA SARA

OYOLO.

INICIO

22
enero
13:00 horas

DURACIÓN

24
HORAS

FIN

23
Enero
12:59 horas

12
AVISOS

Fuente: SENAMHI aviso N°022-2025

Nubosidad chubascos y granizada



Incremento de temperatura diurna



16 - 32 °C



Vientos fuertes > 9 km/h



Activar Windows
Ve a Configuración para activar



Espacio de Monitoreo de Emergencia y Desastre EMED

IPRESS AFECTADAS POR TEMPORADA DE LLUVIAS DEL 16 AL 22 DE ENERO 2025

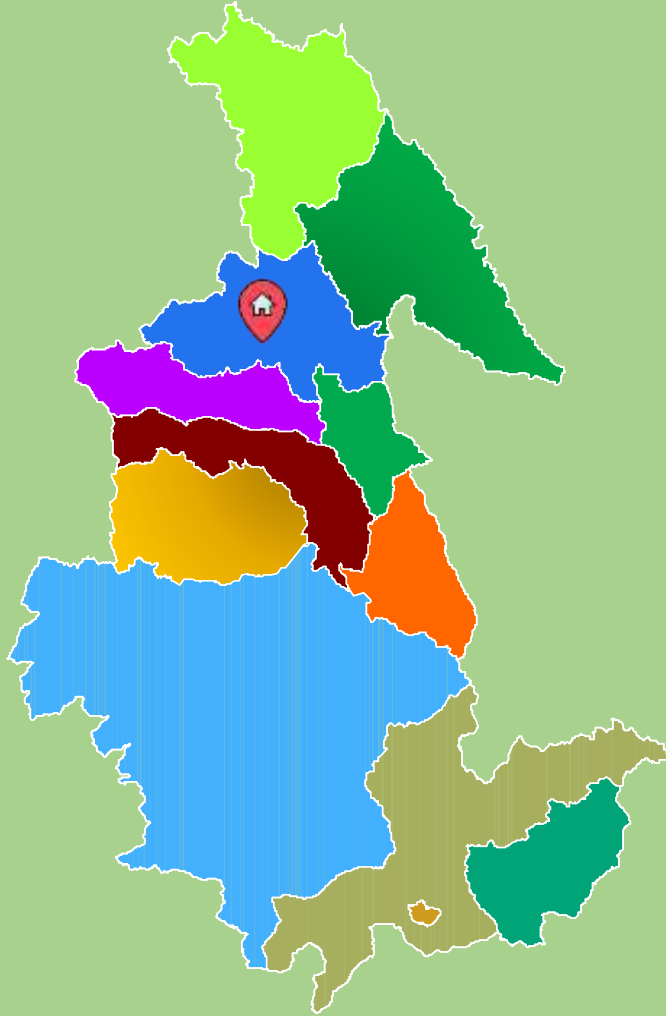

**NO SE REPORTARON IPRESS
AFECTADOS EN LA REGIÓN
AYACUCHO**



Espacio de Monitoreo de Emergencia y Desastre EMED



MONITOREO DE INCENDIOS FORESTALES DEL 09 AL 15 DE ENERO 2025

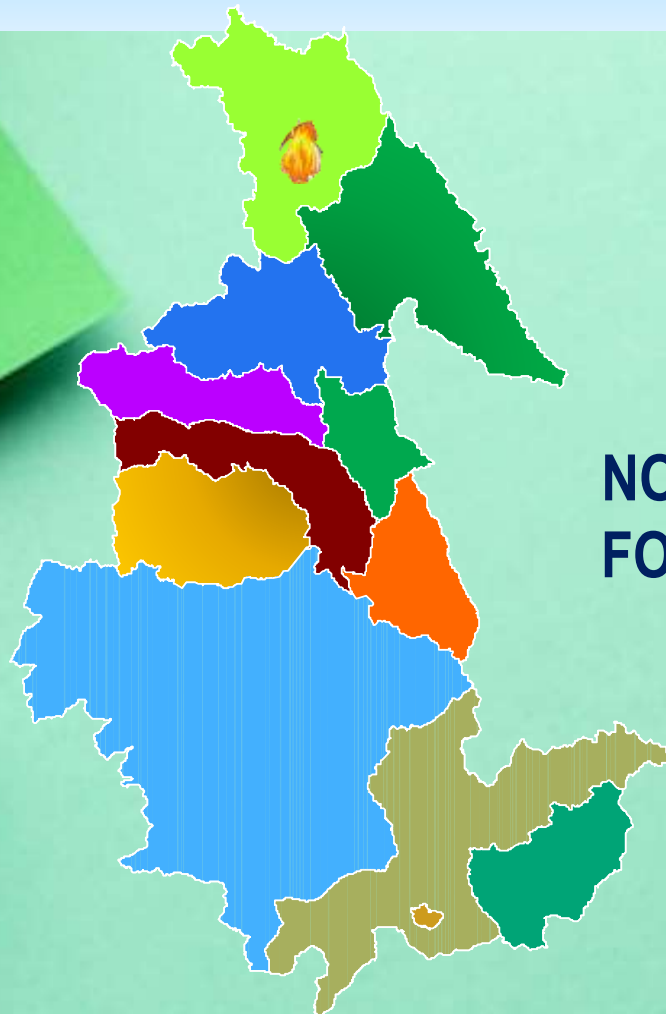

NO SE REPORTARON INCENDIOS FORESTALES AFECTADOS EN LA REGIÓN AYACUCHO



**DIRESA
AYACUCHO**



Espacio de Monitoreo de Emergencia y Desastre EMED

MONITOREO DE FACTORES DE DAÑOS A LA SALUD

Episodio de IRAS No Neumónicas en menores de 5 años, según Provincias y años, 2021 – 2024* (Octubre 2024 – Abril 2025)

Mapa de IRAs en menores de 5 años por distritos (octubre 2024 – abril 2025)

PROVINCIA	TEMPORADA: OCTUBRE - ABRIL (LLUVIAS)							
	2022 - 2023		2023 - 2024		2024 - 2025		TOTAL	
	Nº	%	Nº	%	Nº	%	Nº	%
CANGALLO	1335	5.7%	1232	6.1%	780	5.9%	3347	5.9%
HUAMANGA	9390	40.3%	8432	41.5%	5077	38.6%	22899	40.3%
HUANCA SANCOS	288	1.2%	349	1.7%	338	2.6%	975	1.7%
HUANTA	4226	18.1%	2960	14.6%	1772	13.5%	8958	15.8%
LA MAR	2686	11.5%	2566	12.6%	1748	13.3%	7000	12.3%
LUCANAS	2530	10.9%	2005	9.9%	1236	9.4%	5771	10.2%
PARINACOCNAS	1047	4.5%	859	4.2%	944	7.2%	2850	5.0%
PAUCAR DEL SARA	405	1.7%	451	2.2%	262	2.0%	1118	2.0%
SUCRE	373	1.6%	341	1.7%	231	1.8%	945	1.7%
VICTOR FAJARDO	583	2.5%	678	3.3%	475	3.6%	1736	3.1%
VILCAS HUAMAN	450	1.9%	463	2.3%	282	2.1%	1195	2.1%
TOTAL	23313	100%	20336	100%	13145	100%	56794	100%

FUENTE: Dirección de Epidemiología, Prevención y Control de Emergencias y Desastres - ASIS. (*) Hasta la SE 03 - 2025

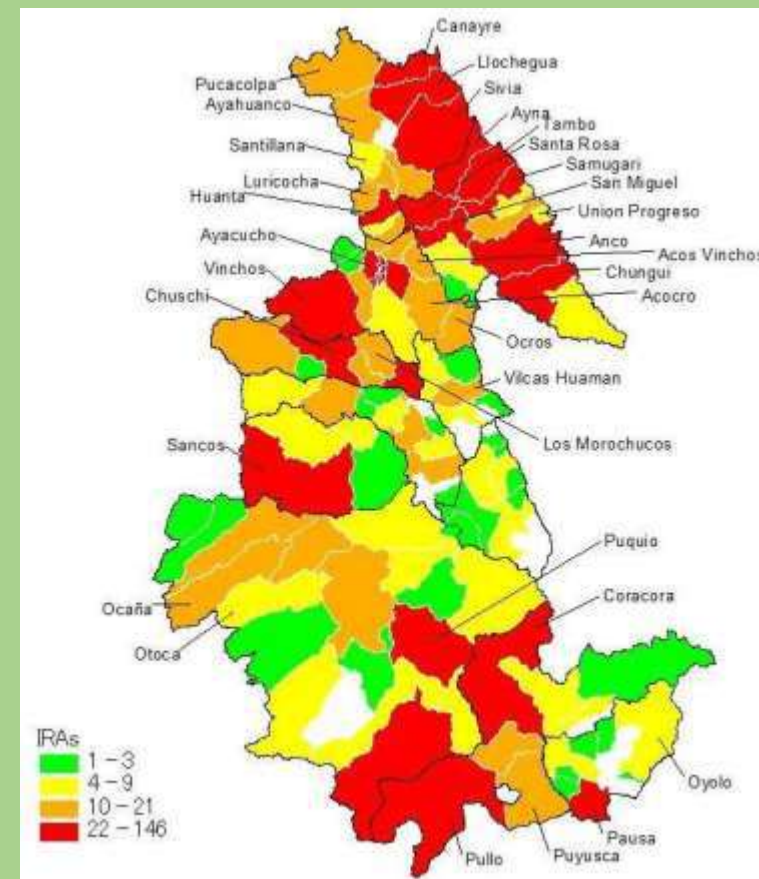

Espacio de Monitoreo de Emergencia y Desastre EMED

MONITOREO DE FACTORES DE DAÑOS A LA SALUD SEM 02- 2025

Mapa de Neumonías en menores de 5 años por distritos (octubre 2024- abril 2025)

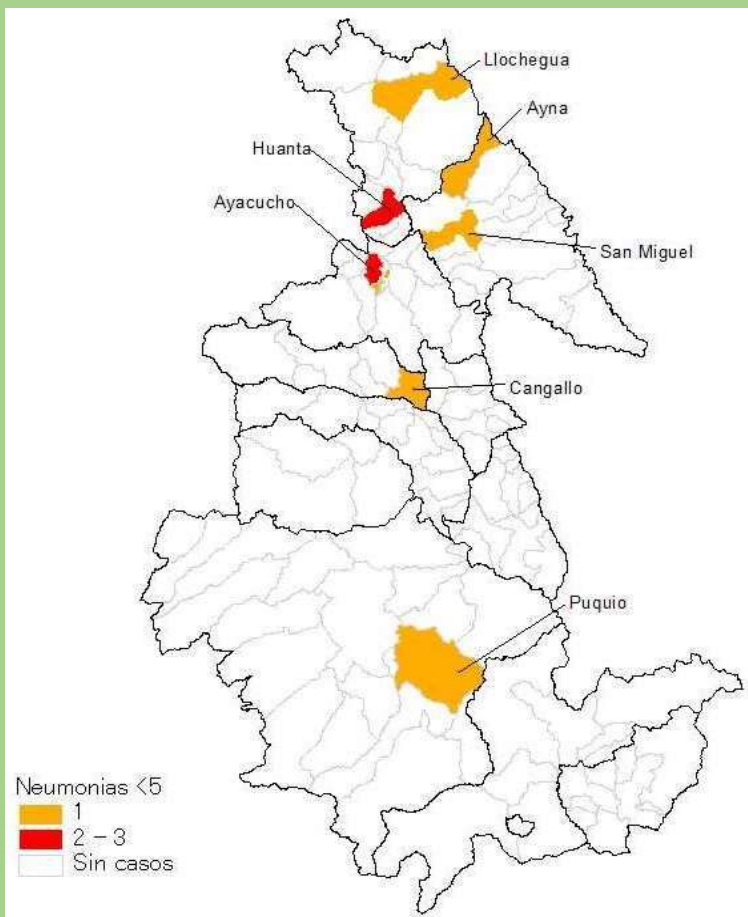

Mapa de Neumonías en mayores de 5 años por distritos (octubre 2024 – abril 2025)

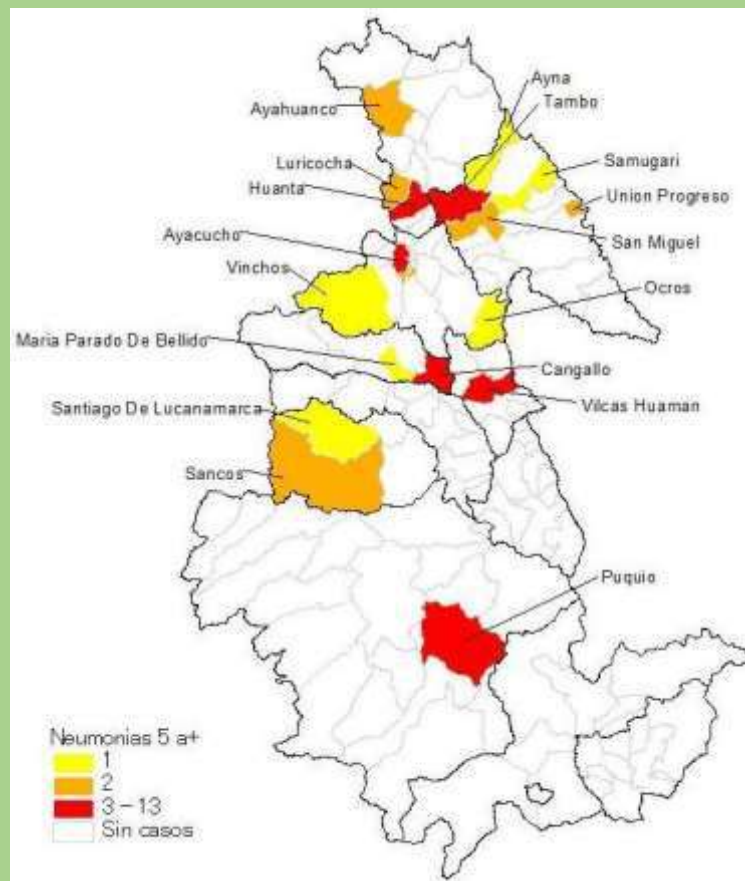

Mapa de Defunciones por Neumonías por distritos (octubre 2024 - abril 2025)

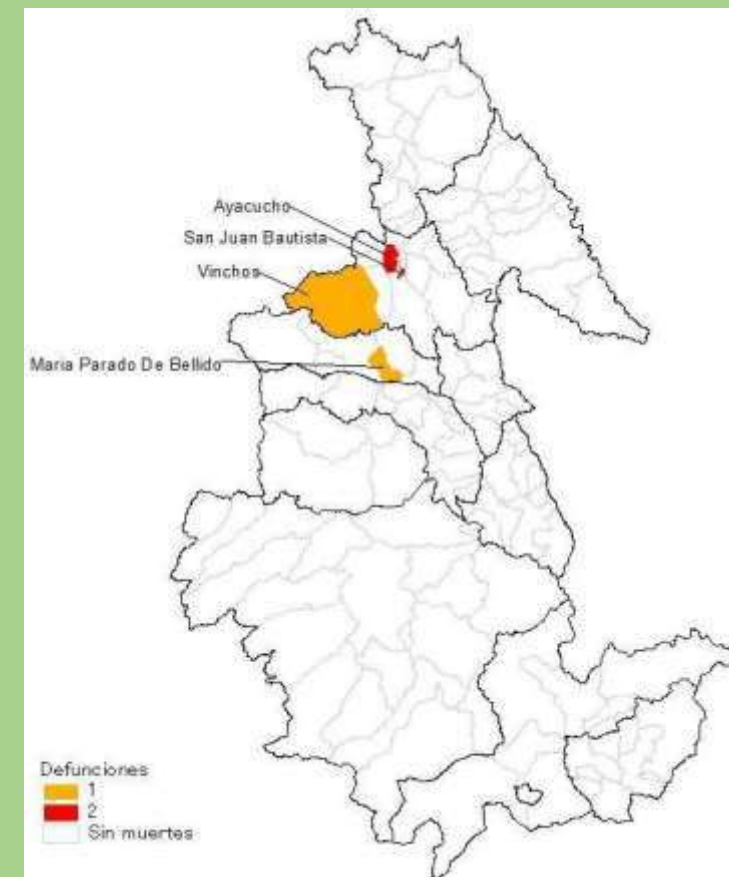

MONITOREO DE FACTORES DE DAÑOS A LA SALUD

Episodio de EDAS ACUOSAS en menores de 5 años, según meses y años, 2021 – 2024* (Octubre – Abril 2025)

PROVINCIA	TEMPORADA OCTUBRE - ABRIL (LLUVIAS)							
	2022 - 2023		2023 - 2024		2024 - 2025		TOTAL	
	N°	%	N°	%	N°	%	N°	%
CANGALLO	199	4.2%	186	4.1%	147	5.2%	532	4.4%
HUAMANGA	1847	39.2%	1898	42.0%	1068	38.1%	4813	40.0%
HUANCA SANCOS	39	0.8%	72	1.6%	42	1.5%	153	1.3%
HUANTA	1039	22.1%	848	18.7%	550	19.6%	2437	20.2%
LA MAR	536	11.4%	555	12.3%	359	12.8%	1450	12.0%
LUCANAS	461	9.8%	354	7.8%	187	6.7%	1002	8.3%
PARINACOCHAS	259	5.5%	197	4.4%	220	7.8%	676	5.6%
PAUCAR DEL SARA	96	2.0%	127	2.8%	78	2.8%	301	2.5%
SUCRE	87	1.8%	79	1.7%	30	1.1%	196	1.6%
VICTOR FAJARDO	83	1.8%	127	2.8%	84	3.0%	294	2.4%
VILCAS HUAMAN	63	1.3%	81	1.8%	39	1.4%	183	1.5%
TOTAL	4709	100%	4524	100%	2804	100%	12037	100%

FUENTE: Dirección de Epidemiología, Prevención y Control de Emergencias y Desastres - ASIS. (*) Hasta la SE 03 - 2025

Mapa de EDAs en menores de 5 años por distritos, (octubre 2024 – abril 2025)

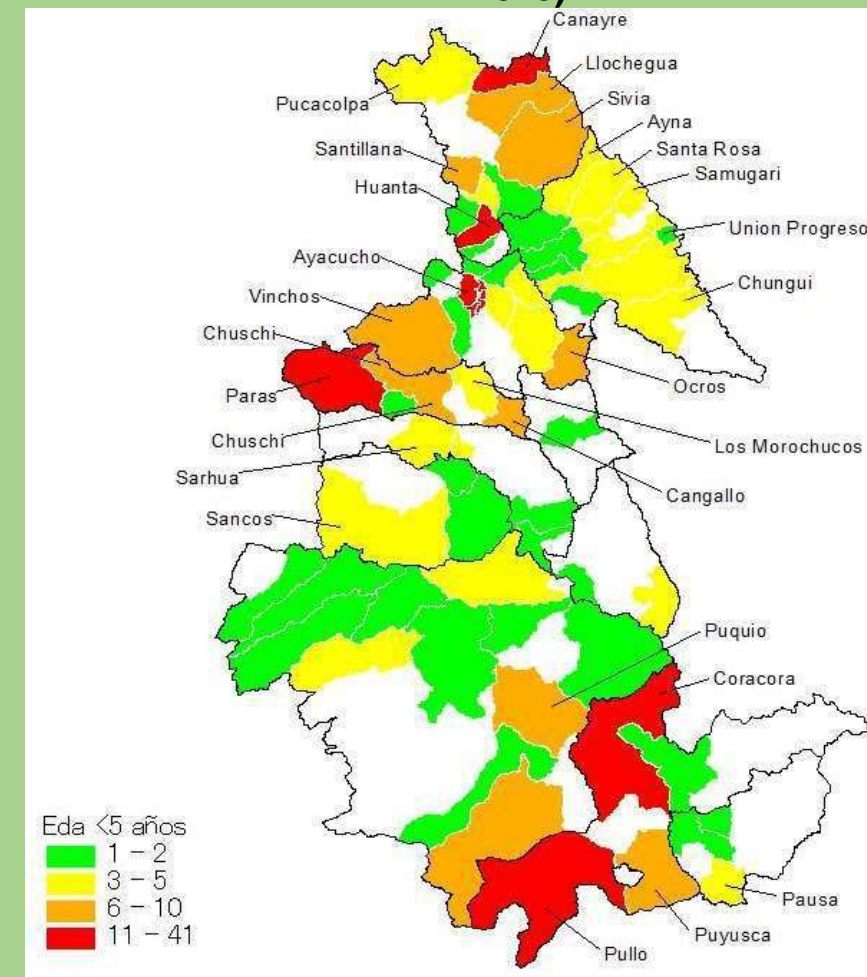

Espacio de Monitoreo de Emergencia y Desastre EMED

Dengue en todas sus formas confirmados, según Redes de Salud notificantes y periodos, 2021 – 2024* (Octubre – Abril 2025)

RED DE SALUD	TEMPORADA: OCTUBRE - ABRIL (LLUVIAS)							
	2022 - 2023		2023 - 2024		2024 - 2025		TOTAL	
	N°	%	N°	%	N°	%	N°	%
CENTRO	0	0.0%	0	0.0%	0	0.0%	0	0.0%
CORACORA	0	0.0%	4	1.2%	0	0.0%	4	0.3%
ESSALUD	48	6.3%	14	4.2%	7	10.0%	69	5.9%
HOSP. REGIONAL	13	1.7%	6	1.8%	1	1.4%	20	1.7%
HUAMANGA	13	1.7%	17	5.1%	0	0.0%	30	2.6%
HUANTA	25	3.3%	9	2.7%	1	1.4%	35	3.0%
PUQUIO	0	0.0%	17	5.1%	0	0.0%	17	1.5%
SAN FRANCISCO	664	86.9%	259	78.0%	60	85.7%	983	84.3%
SAN MIGUEL	1	0.1%	6	1.8%	1	1.4%	8	0.7%
TOTAL	764	100%	332	100%	70	100%	1166	100%

FUENTE: Dirección de Epidemiología, Prevención y Control de Emergencias y Desastres - ASIS. (*) Hasta la SE 3 - 2025

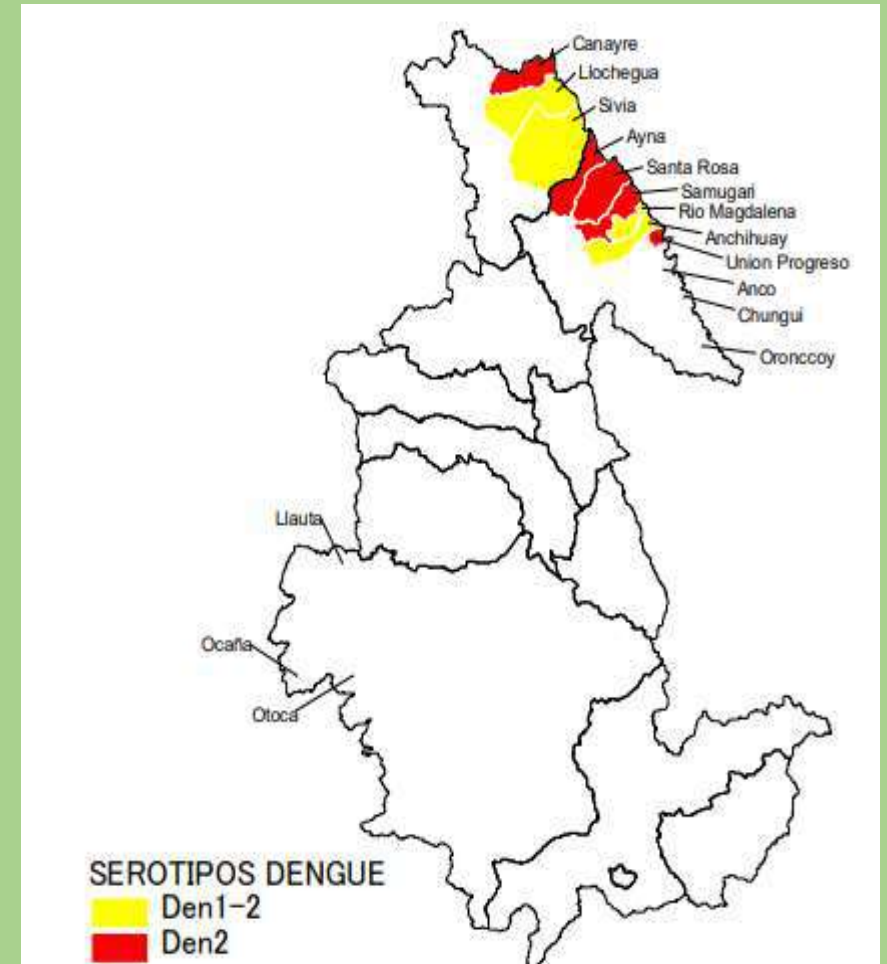

Espacio de Monitoreo de Emergencia y Desastre EMED

MONITOREO DE FACTORES DE DAÑOS A LA SALUD

Malaria vivax confirmados, según Redes de Salud notificantes y periodos, 2021 – 2024* (Octubre – Abril 2025)

RED DE SALUD	TEMPORADA: OCTUBRE - ABRIL (LLUVIAS)							
	2022 - 2023		2023 - 2024		2024 - 2025		TOTAL	
	N°	%	N°	%	N°	%	N°	%
CENTRO	0	0.0%	0	0.0%	0	0.0%	0	0.0%
CORACORA	0	0.0%	0	0.0%	0	0.0%	0	0.0%
ESSALUD	0	0.0%	0	0.0%	0	0.0%	0	0.0%
HOSP. REGIONAL	2	6.7%	0	0.0%	1	3.0%	3	2.6%
HUAMANGA	0	0.0%	1	2.0%	0	0.0%	1	0.9%
HUANTA	3	10.0%	6	11.8%	1	3.0%	10	8.8%
PUQUIO	0	0.0%	0	0.0%	0	0.0%	0	0.0%
SAN FRANCISCO	22	73.3%	44	86.3%	31	93.9%	97	85.1%
SAN MIGUEL	3	10.0%	0	0.0%	0	0.0%	3	2.6%
TOTAL	30	100%	51	100%	33	100%	114	100%

FUENTE: Dirección de Epidemiología, Prevención y Control de Emergencias y Desastres - ASIS. (*) Hasta la SE 3 - 2024

Leptospirosis confirmados, según Redes de Salud notificantes y periodos, 2021 – 2024* (Octubre – Abril 2025)

RED DE SALUD	TEMPORADA: OCTUBRE - ABRIL (LLUVIAS)							
	2022 - 2023		2023 - 2024		2024 - 2025		TOTAL	
	N°	%	N°	%	N°	%	N°	%
CENTRO	0	0.0%	0	0.0%	0	0.0%	0	0.0%
CORACORA	0	0.0%	0	0.0%	0	0.0%	0	0.0%
ESSALUD	19	20.9%	11	5.6%	18	22.5%	48	13.1%
HOSP. REGIONAL	10	11.0%	19	9.7%	18	22.5%	47	12.8%
HUAMANGA	5	5.5%	6	3.1%	4	5.0%	15	4.1%
HUANTA	7	7.7%	11	5.6%	6	7.5%	24	6.6%
PUQUIO	0	0.0%	0	0.0%	2	2.5%	2	0.5%
SAN FRANCISCO	50	54.9%	137	70.3%	32	40.0%	219	59.8%
SAN MIGUEL	0	0.0%	11	5.6%	0	0.0%	11	3.0%
TOTAL	91	100%	195	100%	80	100%	366	100%

FUENTE: Dirección de Epidemiología, Prevención y Control de Emergencias y Desastres - ASIS. (*) Hasta la SE 3 - 2024



Espacio de Monitoreo de Emergencia y Desastre EMED

DECRETO SUPREMO 2025

N°	Contenido	Fecha de emisión	Fecha de Término	Distritos priorizados																																																																	
<p>DECRETO SUPREMO N° 007-2025-PCM</p>	<p>Decreto Supremo que declara el Estado de Emergencia en varios distritos de algunas provincias de los departamentos de Amazonas, Áncash, Apurímac, Arequipa, Ayacucho, Cajamarca, Cusco, Huancavelica, Huánuco, Ica, Junín, La Libertad, Lima, Loreto, Moquegua, Pasco, Puno, San Martín, Tacna y la Provincia Constitucional del Callao, por peligro inminente ante intensas precipitaciones pluviales</p>	<p>10/01/2025</p>	<p>12/03/2025</p>	<table border="1"> <thead> <tr> <th>DEPARTAMENTO</th> <th>PROVINCIA</th> <th>N° DE DISTRITO</th> <th>DISTRITO</th> </tr> </thead> <tbody> <tr> <td rowspan="13">AYACUCHO</td> <td rowspan="3">CANGALLO</td> <td>79</td> <td>CHUSCHI</td> </tr> <tr> <td>80</td> <td>LOS MOROCHUCOS</td> </tr> <tr> <td>81</td> <td>PARAS</td> </tr> <tr> <td rowspan="3">HUAMANGA</td> <td>82</td> <td>ACOCRO</td> </tr> <tr> <td>83</td> <td>AYACUCHO</td> </tr> <tr> <td>84</td> <td>CHIARA</td> </tr> <tr> <td rowspan="4">HUANTA</td> <td>85</td> <td>HUANTA</td> </tr> <tr> <td>86</td> <td>LLOCHEGUA</td> </tr> <tr> <td>87</td> <td>LURICOCHA</td> </tr> <tr> <td>88</td> <td>SIVA</td> </tr> <tr> <td rowspan="8">LUCANAS</td> <td rowspan="8">LUCANAS</td> <td>89</td> <td>CARMEN SALCEDO</td> </tr> <tr> <td>90</td> <td>CHIPMO</td> </tr> <tr> <td>91</td> <td>HUAC-HUAS</td> </tr> <tr> <td>92</td> <td>LEONCIO PRADO</td> </tr> <tr> <td>93</td> <td>LUCANAS</td> </tr> <tr> <td>94</td> <td>OCÁÑA</td> </tr> <tr> <td>95</td> <td>PUQUIO</td> </tr> <tr> <td>96</td> <td>SANCOS</td> </tr> <tr> <td>PARINACOCNAS</td> <td>97</td> <td>CORACORA</td> </tr> <tr> <td rowspan="2">PAUCAR DEL SARA SARA</td> <td>98</td> <td>LAMPA</td> </tr> <tr> <td>99</td> <td>PAUSA</td> </tr> <tr> <td>SUCRE</td> <td>100</td> <td>SAN SALVADOR DE QUIJE</td> </tr> <tr> <td>VICTOR FAJARDO</td> <td>101</td> <td>ALCAMENCA</td> </tr> <tr> <td rowspan="2">VILCAS HUAMAN</td> <td>102</td> <td>SALRAMA</td> </tr> <tr> <td>103</td> <td>VILCAS HUAMAN</td> </tr> </tbody> </table>	DEPARTAMENTO	PROVINCIA	N° DE DISTRITO	DISTRITO	AYACUCHO	CANGALLO	79	CHUSCHI	80	LOS MOROCHUCOS	81	PARAS	HUAMANGA	82	ACOCRO	83	AYACUCHO	84	CHIARA	HUANTA	85	HUANTA	86	LLOCHEGUA	87	LURICOCHA	88	SIVA	LUCANAS	LUCANAS	89	CARMEN SALCEDO	90	CHIPMO	91	HUAC-HUAS	92	LEONCIO PRADO	93	LUCANAS	94	OCÁÑA	95	PUQUIO	96	SANCOS	PARINACOCNAS	97	CORACORA	PAUCAR DEL SARA SARA	98	LAMPA	99	PAUSA	SUCRE	100	SAN SALVADOR DE QUIJE	VICTOR FAJARDO	101	ALCAMENCA	VILCAS HUAMAN	102	SALRAMA	103	VILCAS HUAMAN
DEPARTAMENTO	PROVINCIA	N° DE DISTRITO	DISTRITO																																																																		
AYACUCHO	CANGALLO	79	CHUSCHI																																																																		
		80	LOS MOROCHUCOS																																																																		
		81	PARAS																																																																		
	HUAMANGA	82	ACOCRO																																																																		
		83	AYACUCHO																																																																		
		84	CHIARA																																																																		
	HUANTA	85	HUANTA																																																																		
		86	LLOCHEGUA																																																																		
		87	LURICOCHA																																																																		
		88	SIVA																																																																		
	LUCANAS	LUCANAS	89	CARMEN SALCEDO																																																																	
			90	CHIPMO																																																																	
			91	HUAC-HUAS																																																																	
92			LEONCIO PRADO																																																																		
93			LUCANAS																																																																		
94			OCÁÑA																																																																		
95			PUQUIO																																																																		
96			SANCOS																																																																		
PARINACOCNAS	97	CORACORA																																																																			
PAUCAR DEL SARA SARA	98	LAMPA																																																																			
	99	PAUSA																																																																			
SUCRE	100	SAN SALVADOR DE QUIJE																																																																			
VICTOR FAJARDO	101	ALCAMENCA																																																																			
VILCAS HUAMAN	102	SALRAMA																																																																			
	103	VILCAS HUAMAN																																																																			



ESTABLECIMIENTOS DE SALUD Y AMBULANCIAS OPERATIVAS EN LA REGIÓN AYACUCHO 2025

RED DE SALUD AYACUCHO NORTE

I-1: 29 EESS	TIPO I: 07
I-2: 06 EESS	TIPO II: 07
I-3: 04 EESS	TIPO III: 00
I-4: 01 EESS	TOTAL: 14
II-1: 01 EESS	Ambulancias
TOTAL: 41 EESS	

HOSPITAL REGIONAL MARISCAL LLERENA

II-2: 01 EESS	TIPO I: 01
TOTAL: 01 EESS	TIPO II: 02
	TIPO III: 03
	TOTAL: 06
	Ambulancia

RED DE SALUD AYACUCHO CENTRO

I-1: 69 EESS	TIPO I: 16
I-2: 18 EESS	TIPO II: 01
I-3: 08 EESS	TIPO III: 00
I-4: 05 EESS	TOTAL: 17
II-1: 01 EESS	Ambulancia
S/C: 01 EESS	
TOTAL: 102 EESS	

RED DE SALUD AYACUCHO SUR

I-1: 41 EESS	TIPO I: 22
I-2: 08 EESS	TIPO II: 00
I-3: 12 EESS	TIPO III: 00
I-4: 01 EESS	TOTAL: 22
II-1: 01 EESS	Ambulancia
S/C: 01 EESS	
TOTAL: 64 EESS	



RED DE SALUD SAN FRANCISCO

I-1: 26 EESS	TIPO I: 07
I-2: 09 EESS	TIPO II: 03
I-3: 02 EESS	TIPO III: 00
I-4: 03 EESS	TOTAL: 10
II-1: 02 EESS	Ambulancia
S/C: 01 EESS	
TOTAL: 43 EESS	

RED DE SALUD SAN MIGUEL

I-1: 25 EESS	TIPO I: 03
I-2: 04 EESS	TIPO II: 06
I-3: 05 EESS	TIPO III: 00
I-4: 01 EESS	TOTAL: 09
II-E: 01 EESS	Ambulancia
S/C: 01 EESS	
TOTAL: 37 EESS	

DIRESA AYACUCHO

I-1: 00 EESS	TIPO I: 00
I-2: 00 EESS	TIPO II: 01
I-3: 01 EESS	TIPO III: 01
I-4: 00 EESS	TOTAL: 02
II-1: 00 EESS	Ambulancia
S/C: 03 EESS	
TOTAL: 04 EESS	

RED DE SALUD HUAMANGA

I-1: 50 EESS	TIPO I: 22
I-2: 21 EESS	TIPO II: 02
I-3: 20 EESS	TIPO III: 00
I-4: 02 EESS	TOTAL: 24
II-E: 01 EESS	Ambulancia
S/C: 02 EESS	
TOTAL: 96 EESS	

RED DE SALUD PAUCAR DEL SARA SARA

I-1: 28 EESS	TIPO I: 21
I-2: 05 EESS	TIPO II: 00
I-3: 10 EESS	TIPO III: 00
I-4: 01 EESS	TOTAL: 21
II-1: 01 EESS	Ambulancias
TOTAL: 45 EESS	



GP. JANNETT LOVERA SANTANA

Jefe del EMED SALUD DIRESA AYACUCHO

Lic. Eyner Taype Ñuflo

Coordinador Regional del CPCED

Obst. Hilda Flores Rodríguez

Unidad Operacioness y Gestión de riesgo

CPC. Marino Saccatoma Huamani.

Responsable de presupuestos.

Obst. Jessenia del Pilar Rodríguez Gozme

Coordinadora Regional EMED Salud DIRESA Ayacucho.

Tec. Enf. Hernán Bonifacio García Alata

Equipo EMED DIRESA Ayacucho.

Tec. Inf. Zayda Sarmiento Casavilca

Equipo EMED DIRESA Ayacucho.



959 79 19 17

Módulo Comunicaciones



Espacio de Monitoreo de Emergencia y Desastre EMED