



Ayacucho

SALA SITUACIONAL DE TUBERCULOSIS

20 de febrero de 2026 – 10:00 horas

- Centro Nacional de Epidemiología, Prevención y Control de Enfermedades (CDC)
- Dirección Regional de Salud Ayacucho
- Dirección Ejecutiva de Inteligencia Sanitaria
- Dirección de Epidemiología, Prevención y Control de Emergencias y Desastres



Tendencia de casos de tuberculosis por años. Ayacucho, 2013 – 2026*

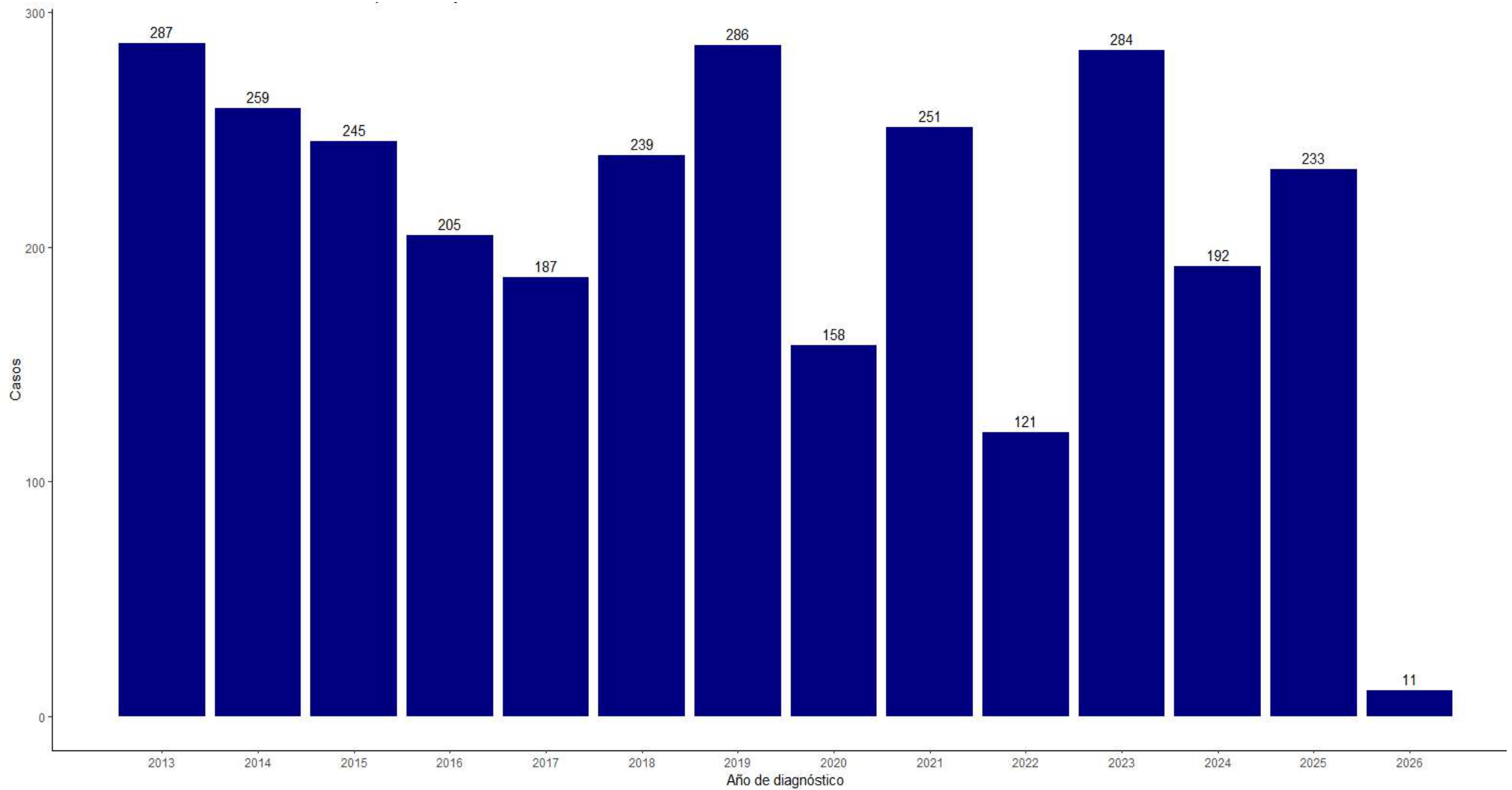

*hasta 20-02-26

Fuente: Notiweb-Dirección de Epidemiología, Prevención y Control de Emergencias y Desastres/DIRESA Ayacucho

Tendencia de casos de tuberculosis según localización anatómica. Ayacucho, 2013 – 2026*

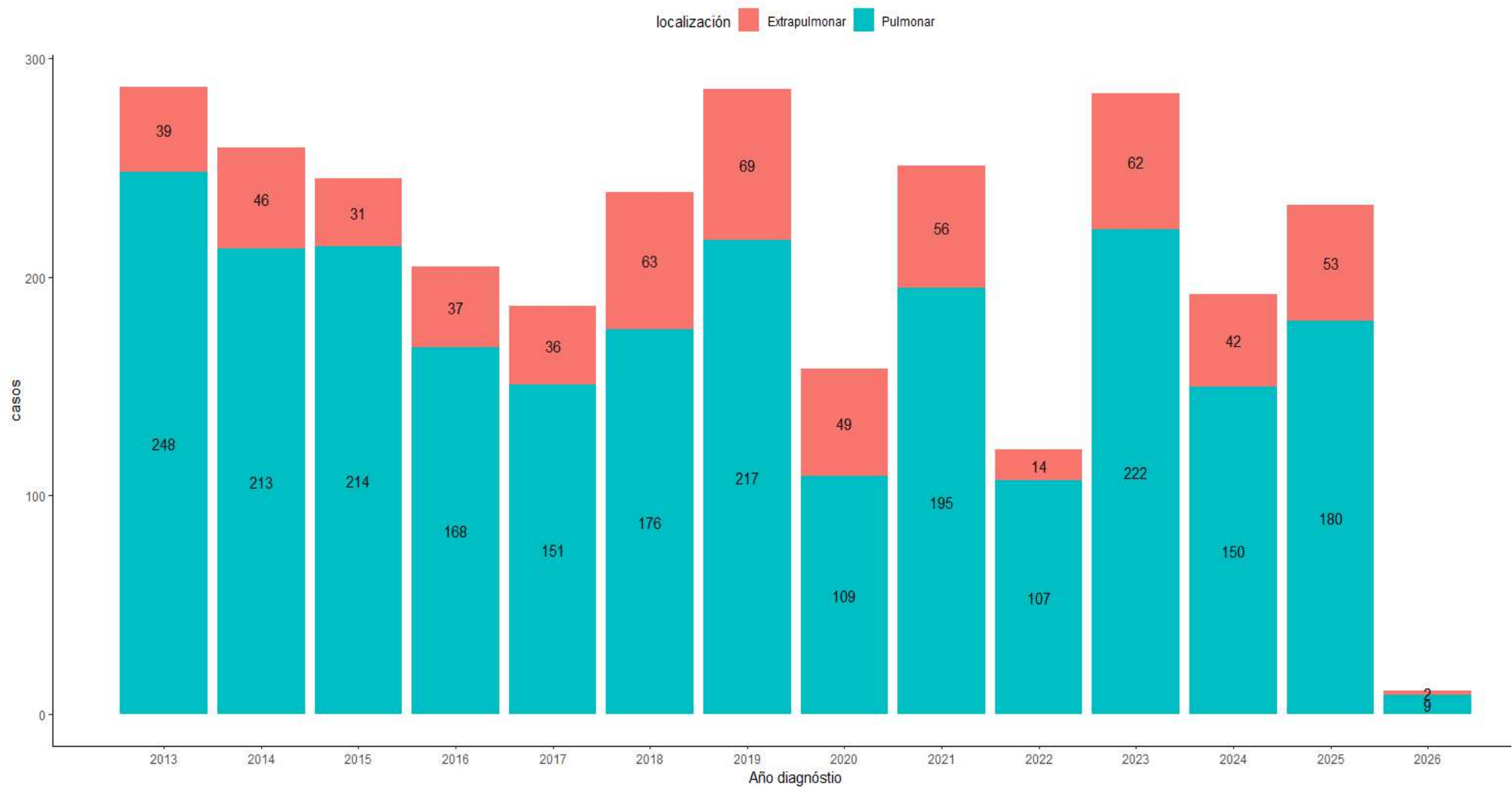

*hasta 20-02-26

Fuente: Notiweb-Dirección de Epidemiología, Prevención y Control de Emergencias y Desastres/DIRESA Ayacucho

Variable	n = 11
Sexo	
Femenino	5 (45%)
Masculino	6 (55%)
Edad: promedio	50 ± 18
Curso de vida	
Niño	0(0%)
Adolescente	0(0%)
Adulto Joven	2 (18%)
Adulto	5 (45%)
Adulto mayor	4 (36%)
Gestante	
SI	0(0%)
No	11 (100%)
Diabetes	
No	8 (73%)
Si	3 (27%)
Cancer	
SI	0(0%)
No	11 (100%)
Alcohol	
Si	0(0%)
No	11 (100%)
Drogas	
Si	0(0%)
No	11 (100%)
Preso	
Si	0(0%)
No	11 (100%)

Carga bacilar en baciloscopia de esputo al momento del diagnóstico de TB pulmonar. Ayacucho 2026*

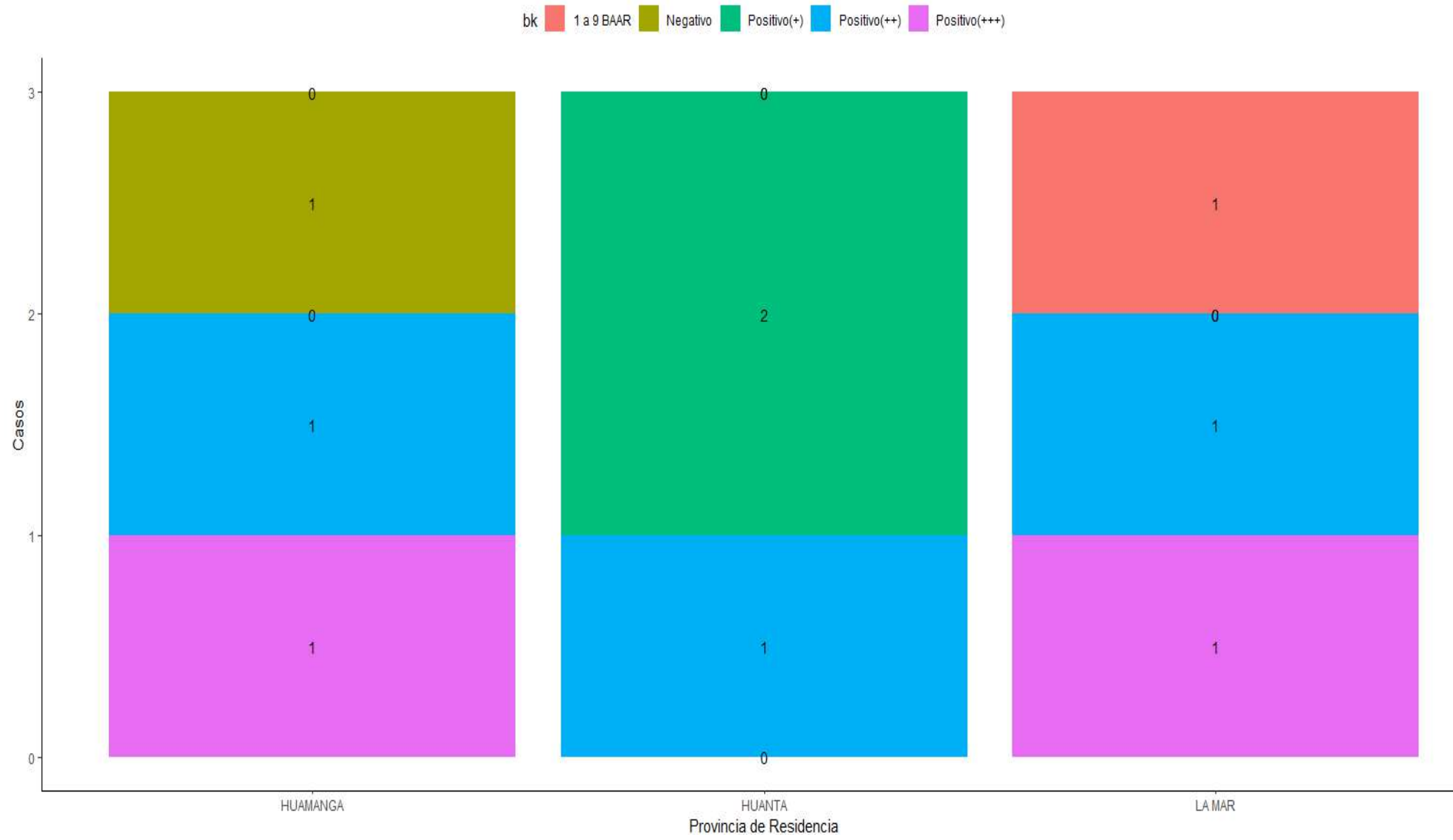

Inicio de tratamiento según redes de salud. Ayacucho 2026*

PROVINCIA DE RESIDENCIA	N° casos	Inicio tratamiento (días)															
		0	1	2	3	4	5	6	7	8	9	10	11	12	13	14	15+
Cangallo	0	0	0	0	0	0	0	0	0	0	0	0	0	0	0	0	0
Huamanga	5	5	0	0	0	0	0	0	0	0	0	0	0	0	0	0	0
Huancá Sancos	0	0	0	0	0	0	0	0	0	0	0	0	0	0	0	0	0
Huanta	3	1	1	1	0	0	0	0	0	0	0	0	0	0	0	0	0
La Mar	3	0	1	1	1	0	0	0	0	0	0	0	0	0	0	0	0
Lucanas	0	0	0	0	0	0	0	0	0	0	0	0	0	0	0	0	0
Parinacochas	0	0	0	0	0	0	0	0	0	0	0	0	0	0	0	0	0
Paucar del Sara Sara	0	0	0	0	0	0	0	0	0	0	0	0	0	0	0	0	0
Sucre	0	0	0	0	0	0	0	0	0	0	0	0	0	0	0	0	0
Victor Fajardo	0	0	0	0	0	0	0	0	0	0	0	0	0	0	0	0	0
Vilcas Huaman	0	0	0	0	0	0	0	0	0	0	0	0	0	0	0	0	0
Total casos	11	6	2	2	1	0	0	0	0	0	0	0	0	0	0	0	0

El 100% de los pacientes iniciaron su tratamiento antes de los 7 días

*hasta 20-02-26

Distrito residencia	Tasa incidencia		%
	N°	Tasa x 100 mil	
Ayacucho	2	1.7	18.2
Carmen Alto 1/	1	3.0	9.1
Jesus Nazareno	2	9.0	18.2
Huanta	1	2.3	9.1
Sivia	1	8.8	9.1
Llochegua	1	8.6	9.1
Ayna	1	10.3	9.1
Santa Rosa	2	16.0	18.2
Total	11	4.2	100.0

Los distritos con mayor tasa de incidencia en forma decreciente son: Ayna y Santa Rosa

Porcentaje de tuberculosis notificados por red de salud . Ayacucho 2026*

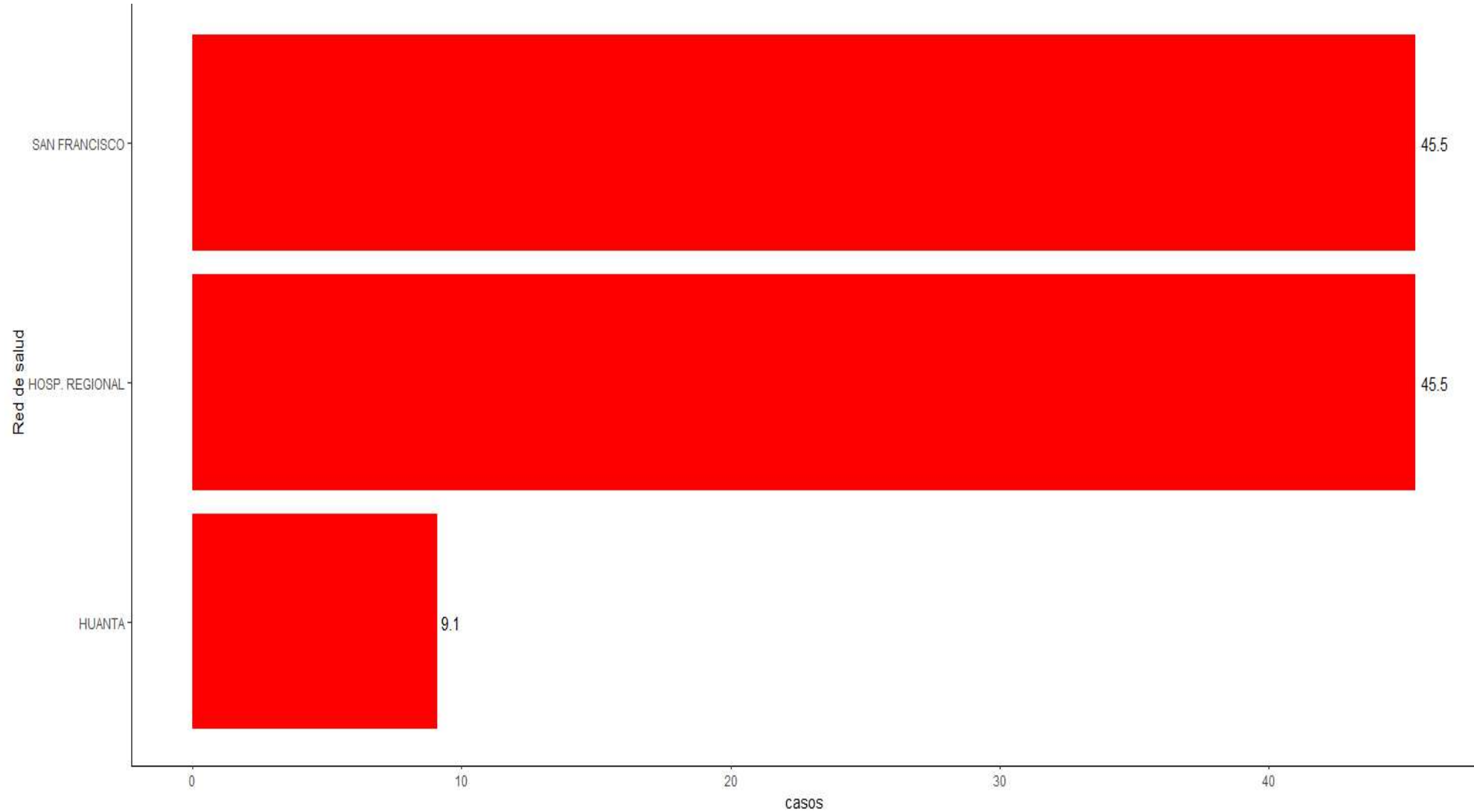

Defunciones por tuberculosis en todas sus formas. Ayacucho 2013-2026*

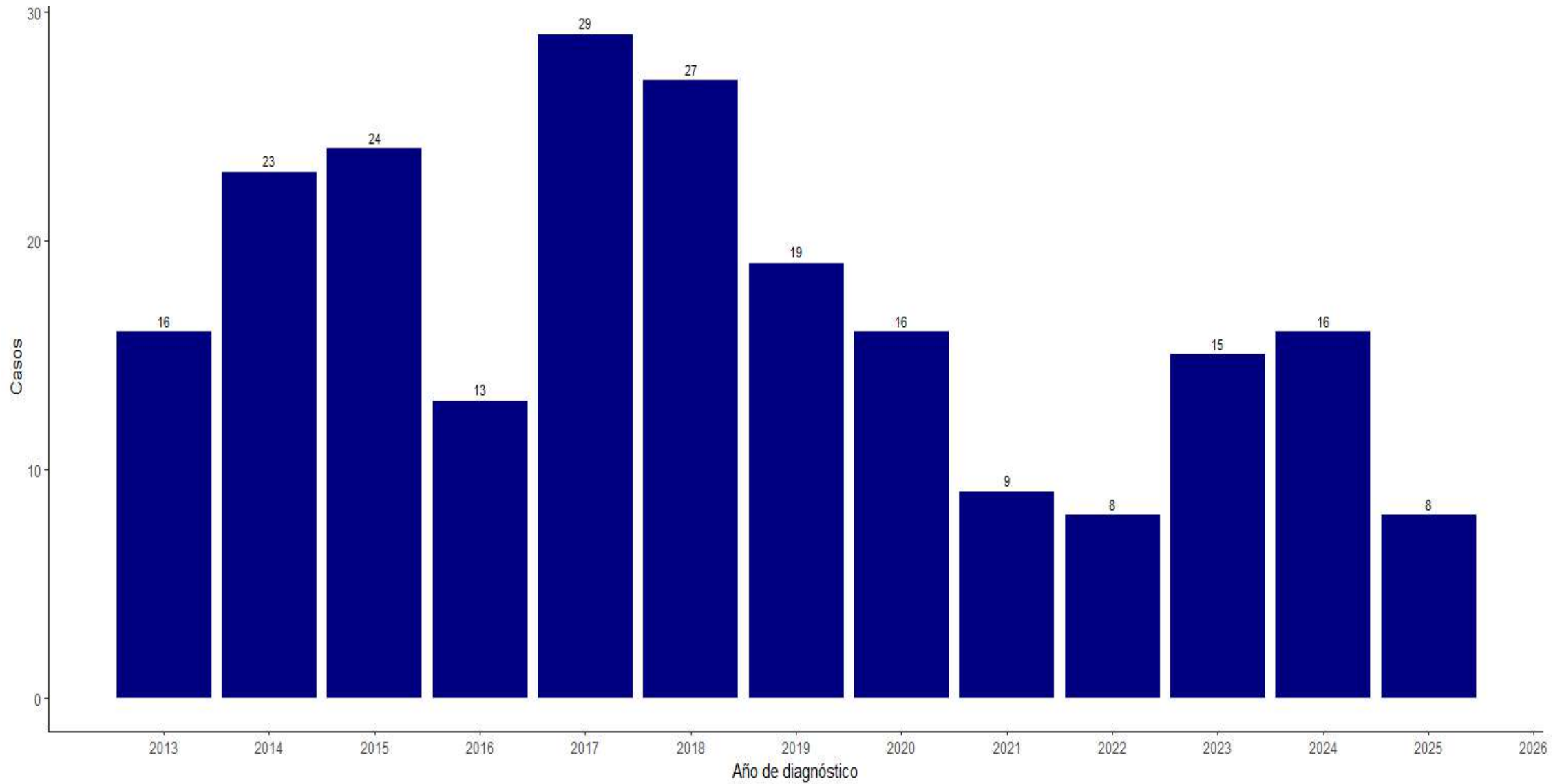

*hasta 20-02-26

Fuente: Dirección de Epidemiología, Prevención y Control de Emergencias y Desastres, NOTICOVID - DIRESA